Вестник

6+

mokupchino.ru

МУНИЦИПАЛЬНОГО ОБРАЗОВАНИЯ «КУПЧИНО» №4, 27 июня 2019

После заданного столицей реновационного тренда аналогичные программы появились в том числе в Санкт-Петербурге. В нашем округе проект реновации разработан главой МО «Купчино» Михаилом Черепановым

стр. 2–3

ТРАУРНАЯ ДАТА

22 июня в нашем городе состоялись мероприятия, посвященные Дню памяти и скорби, в которых приняли участие неравнодушные жители МО «Купчино»

стр. 6–7

ПРОГРАММА

телевизионных передач с 1 по 7 июля

стр. 10–23

РАБОТА МС МО «КУПЧИНО»

Муниципалитет Купчино регулярно устраивает для жителей нашего округа экскурсии по историческим и памятным местам Петербурга и Северо-Западного региона

стр. 8–9

АФИША

Глава МО «Купчино» Михаил ЧЕРЕПАНОВ приглашает жителей округа на общедоступные концерты в Яблоневом саду

стр. 4

Реновация в Купчино:

В последние несколько лет слово реновация укоренилось не только в современном языке, но и в восприятии многих россиян. Особенно это понятие стало распространено после масштабной реализации программы расселения в Москве. Что же такое реновация, и что из себя она представляет? Какие возможности она дает людям, и главное — применимо ли это в Купчино?

Реновация включает в себя много понятий, но в России подобные программы представляют собой полную ликвидацию старых объектов (многоквартирных домов) с вводом в эксплуатацию новых современных жилых комплексов с развитой инфраструктурой.

С 1950—1960-х годах в СССР массово возводились так называемые «хрущевки». Большинство этих серийных пятиэтажек планировались как временное жилье, срок эксплуатации которого — до 25—35 лет. Тогда главная задача, которая стояла перед правительством, — расселить многочисленные коммунальные квартиры и бараки, уже непригодные для жизни. Но после развала Советского Союза, учитывая политическую обстановку в стране, обновления этого жилищного фонда так и не произошли, а дома хрущевской постройки пришли в упадок (по оценочным данным, износ составляет до 70%).

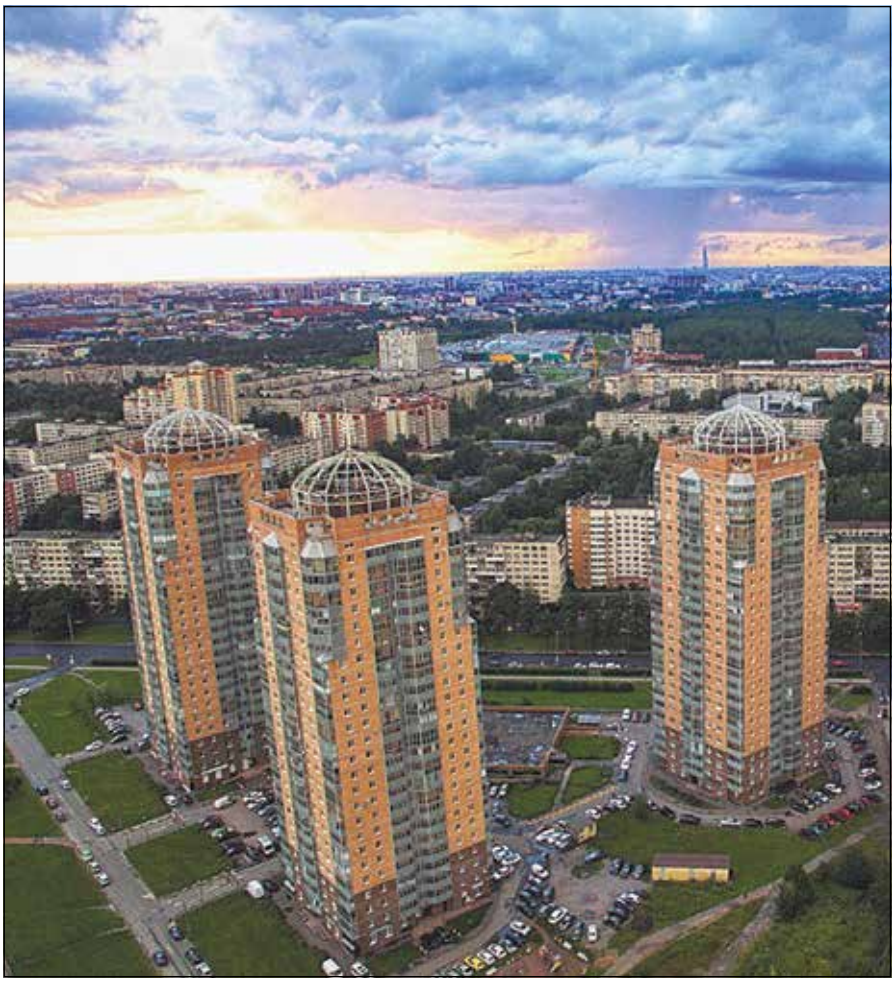

Вопросом строительства новых многоквартирных домов и расселения «хрущевок» первыми озадачились в столице. В 2017 году московским правительством была утверждена программа реновации жилищного фонда, которая предусматривает расселение более 350 тысяч квартир, в нее включено 5172 дома.

Благодаря данной программе сотни тысяч людей покинут старые (а зачастую и аварийные) дома и переедут в новые равнозначные (или больше) по метражу квартиры с ремонтом.

Стоит отметить, что программа расселения предусматривает не просто строительство новых многоквартирных домов, а целых жилых комплексов. Проекты таких ЖК отвечают всем мировым строительным стандартам. Кварталы отличаются развитой инфраструктурой, предусматривающей строительство открытых и закрытых паркингов, установку игровых детских площадок, благоустройство и озеленение территории, уличное освещение и всё необходимое для комфортной жизни.

После заданного столицей реновационного тренда аналогичные программы стали разрабатывать и в других регионах по всей России, в том числе и в Санкт-Петербурге.

На данный момент в Законодательном Собрании Санкт-Петербурга идет процесс реформирования законодательства относительно реновации. Депутаты расширяют возможность расселения с одного квартала до муниципального образования, что дает более широкие возможности для реализации программы расселения.

Петербургская программа реновации предусматривает строительство более 2 660 000 кв. м жилья, в которое переедут как полноправные владельцы старых квартир, так и люди, которые живут в квартирах по социальному найму.

это реально?

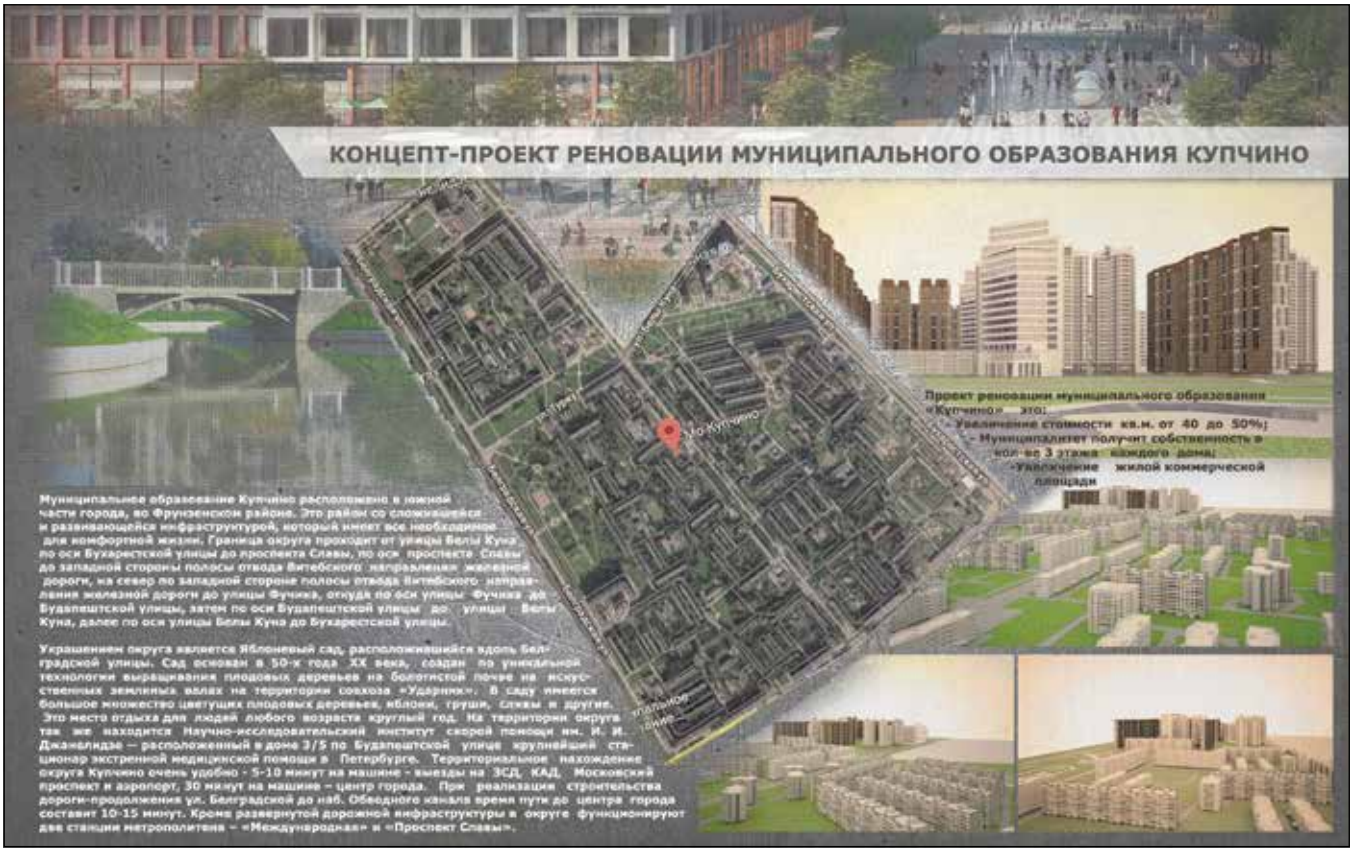

Учитывая, что на территории муниципального образования Купчино из 138 домов — 53% «хрущевки», в 2018 году главой муниципалитета Михаилом Черепановым был разработан проект реновации округа.

Основная суть проекта заключается в перестройке микрорайона целиком в срок от 6 до 7 лет. Проект предусматривает не только обновление жилищного фонда и инфраструктуры округа, но и увеличение самой жилплощади. По предполагаемым расчетам, в рамках проекта жильцы расселенных домов получат квартиры большего метража до 25%, а стоимость квадратного метра может повыситься на 30% (по предварительным расчетам).

Одновременно с возведением жилых домов будет осуществляться строительство социальных объектов, благодаря чему процесс переселения не приведет к дефициту мест в учебных, здравоохранительных и других социальных заведениях.

Валентин ИВАНОВ

КОММЕНТАРИЙ

Проект реновации Купчино решит не только проблему устаревшего жилищного фонда, но и вопросы с разрушающимися внутридворовыми проездами и незаконными парковками. Также проектом предусмотрена установка камер видеонаблюдения, что позволит повысить уровень безопасности как жизни самих купчинцев, так и их имущества

Михаил ЧЕРЕПАНОВ,
глава муниципального образования Купчино

начало 26.06
окончание 28.08

АДМИНИСТРАЦИЯ ФРУНЗЕНСКОГО РАЙОНА САНКТ-ПЕТЕРБУРГА

КУПЧИНСКАЯ СРЕДА

ЯБЛОНЕВЫЙ САД, УЛ. БЕЛГРАДСКАЯ, Д.16

26 ИЮНЯ «СОВЕТСКАЯ ПАРКОВАЯ МУЗЫКА»

31 ИЮЛЯ «ПРОИЗВЕДЕНИЯ КОМПОЗИТОРОВ XVIII-XIX ВЕКОВ»

3 ИЮЛЯ «АМЕРИКАНСКАЯ И ЕВРОПЕЙСКАЯ ДЖАЗОВАЯ КЛАССИКА»

07 АВГУСТА «МУЗЫКА ЗАРУБЕЖНЫХ КОМПОЗИТОРОВ»

10 ИЮЛЯ «ВОЕННЫЕ МАРШИ»

14 АВГУСТА «ГОЛЛИВУД-БРОДВЕЙ»

17 ИЮЛЯ «МУЗЫКА РУССКИХ КОМПОЗИТОРОВ»

21 АВГУСТА «СОВЕТСКИЙ ДЖАЗ»

24 ИЮЛЯ «ДЖАЗ»

28 АВГУСТА «МУЗЫКА СОВЕТСКИХ КОМПОЗИТОРОВ»

НАЧАЛО ВСЕХ КОНЦЕРТОВ В 18.30

0+ ВХОД СВОБОДНЫЙ 0+

Совет пенсионеров МО «Купчино» продолжает работу

20 июня в здание Муниципального Совета МО «Купчино» состоялось очередное заседание Совета пенсионеров. В этот раз в нем приняли участие заместители главы муниципального образования Купчино Елена Фомина, Юрий Трубицын и Максим Куракин.

Несмотря на начало летних каникул и самый разгар дачного сезона, Совет пенсионеров муниципального образования Купчино продолжает свою активную деятельность. В ходе собрания были обсуждены планы работы не только на лето, но и на осенний период. Также было принято более двадцати новых заявлений на вступление.

С каждой неделей желающих вступить в состав Совета пенсионеров становится всё больше и больше. Здесь для жителей пожилого возраста муниципалитет организовывает культурную программу, информирует об интересных мероприятиях в районе, делится полезной информацией. В свою очередь, задача Совета пенсионеров — распространить эту информацию среди друзей и знакомых, чтобы все жители МО «Купчино» могли быть включены в жизнь муниципалитета и иметь активный и разнообразный досуг.

«Пожилым людям часто не хватает внимания, поэтому наш долг как депутатов Муниципального Совета и просто как неравнодушных людей сделать всё возможное, чтобы они не чувствовали себя одиноко, чтобы были вовлечены в жизнь нашего муниципального округа, — отметил в интервью нашей газете заместитель главы МО «Купчино» Максим Куракин. — Каждый раз когда я встречаюсь с людьми старшего поколения, то убеждаюсь, что сил и энергии у них столько, что многие молодые могут только позавидовать. Главное — они предлагают новые идеи, обсуждают с нами пути решения проблем МО “Купчино” и никогда не остаются в стороне от реальной работы. От имени муниципалитета благодарю Совет пенсионеров за активную работу на благо нашего общего муниципального округа».

Валентин ИВАНОВ

В День памяти и скорби на Ново-Волковском кладбище состоялась траурная церемония

22 июня на Ново-Волковском кладбище прошла традиционная траурная церемония, посвященная Дню памяти и скорби — дню начала Великой Отечественной войны. В ней приняли участие ветераны, представители администрации Фрунзенского района, депутаты Муниципального Совета МО «Купчино», представители общественных организаций, жители Фрунзенского района.

Участники церемонии почтили память погибших в Великой Отечественной войне минутой молчания и возложили цветы к монументу на братском захоронении Ново-Волковского кладбища.

«День начала Великой Отечественной войны — одна из самых печальных дат в нашей истории. Сегодня мы вспоминаем всех погибших в боях, замученных в фашистской неволе, умерших в тылу от голода и лишений. Мы скорбим по всем, кто отдал свою жизнь, защищая Отечество. Цена, которую заплатил наш народ за победу в той страшной войне, неизмерима. Но благодаря героизму и мужеству наших дедов и прадедов, их чувству долга и бесстрашию перед лицом смертельной опасности сегодня мы живем в свободном мире. Мы никогда не забудем подвиг советского народа и пронесем эту память через века», — сказала в интервью нашей газете депутат Муниципального Совета МО «Купчино» Инна Мельникова.

«В такие памятные дни, как сегодня, главная наша задача — уделить особое внимание ветеранам. К сожалению, с каждым годом свидетелей Великой Отечественной войны в живых остается всё меньше. Мы должны ценить каждый день, когда они с нами, дарить им свою любовь и заботу. Мы должны быть достойны их неверо-

ятного подвига», — отметил представитель Молодежного совета МО «Купчино» Роман Денисенко.

«Мы постоянно будем рассказывать о героизме наших предков будущим поколениям, передавать историю подвига советского народа из уст в уста, чтобы наши дети всегда помнили и знали историческую правду», — прокомментировал советник главы муниципального образования «Купчино» Антон Лосев.

В этот день вся страна вспоминает о павших в Великой Отечественной войне, обо всех, кто не дожил до Дня Победы. Это — почти 27 миллионов наших земляков, погибших в боях, замученных в фашистском плену, умерших в тылу. 22 июня их память почтили по всей России.

Марина ИВАНОВА
Фото автора и vk.com/frunzr

Муниципалитет регулярно организует экскурсии для жителей округа

В мае и июне для жителей муниципального образования Купчино была проведена серия экскурсий как по достопримечательностям и интересным местам Санкт-Петербурга, так и по Ленинградской области и Карелии.

Купчинцы посетили множество музеев и соборов Северной столицы: Государственный мемориальный музей им. А.В. Суворова, музей-усадьбу Г. В. Державина, Государственный музей А.С. Пушкина, Воскресенский Смольный собор, Музей первой мировой войны в Пушкине, Кронштадтский морской Никольский собор и другие достопримечательные места.

Заместители главы МО «Купчино» Елена Васильевна Фомина и Юрий Николаевич Трубицын с участниками экскурсии

Экскурсия в собор Воскресения Христова Спас на Крови

Экскурсия в Ивангород

Экскурсия в музей Первой мировой войны

Одной из самых занимательных и познавательных экскурсий стала «Петербург — город всех религий». В городе существует 268 конфессий, ведь Петр I задумывал Санкт-Петербург как одну из мировых столиц. В этом заключается уникальность нашего города в сравнении со всеми другими в России.

Участникам экскурсии рассказали о религиозных канонах, они посетили Католический костел св. Екатерины, Лютеранскую кирху на Васильевском острове, одну из самых красивейших синагог в мире — Большую Хоральную синагогу, в ходе обзорной экскурсии познакомились с культовым сооружением — Соборной мечетью. Кульминационным стало посещение в сопровождении монаха-буддиста единственного в Петербурге буддийского храма — дацана.

Маршруты по Ленинградской области включали поездки в Тихвин и Лодейное поле, Репино, Ивангород и Тосно. Участники экскурсий посетили храмы и монастыри, исторические усадьбы и музеи.

Самой далекой, но одной из самых интересных стала экскурсия по монастырям Карелии. Север России всегда был славен своими православными святынями, многие из которых и посетили жители муниципального образования Купчино.

Конечно, состоялось и несколько детских экскурсий. В рамках экскурсии «Петербург — колыбель российского флота» юные купчинцы посетили знаковые места, связанные с развитием русского флота, осмотрели уникальные морские и городские объекты, а главное — побывали на подводной лодке «Народоволец» (об этом мы писали в №1, 2019, нашей газеты).

Также для детей были организованы экскурсии: «Закат империи» с посещением Александровского сада и музея Первой мировой войны; «История развития транспорта на берегах Невы» с посещением центра истории ГУП «Петербургский метрополитен»; экскурсия в Центральный музей железнодорожного транспорта.

Заместитель главы муниципального образования Купчино Елена Васильевна Фомина отмечает: «Наш муниципалитет регулярно проводит экскурсии по историческим и памятным местам, которыми богаты Санкт-Петербург и Северо-Западный регион. Организация досуга жителей — важная часть нашей работы. Во время поездок купчинцы приобщаются к сокровищницам не только российской, но и мировой культуры. Наш муниципалитет и дальше будет продолжать проведение увлекательных и познавательных экскурсий».

Марина ИВАНОВА

Экскурсия «Петербург — город всех религий»

ПОНЕДЕЛЬНИК, 1 июля

ПЕРВЫЙ КАНАЛ

5.00, 9.25 Телеканал Доброе утро
9.00, 3.00 Новости
9.55, 2.00 Модный приговор
10.55 Жить здорово! (16+)
12.00, 15.00 Новости с субтитрами
12.15, 17.00, 18.20 Время покажет (16+)
15.15, 3.35 Давай поженимся! (16+)
16.00, 2.50, 3.05 Мужское / Женское (16+)
18.00 Вечерние новости с субтитрами
18.50, 1.00 На самом деле (16+)
19.50 Пусть говорят (16+)
21.00 Время
21.30 Т/с ПРЕМЬЕРА. «25-Й ЧАС» (16+)
23.20 Эксклюзив с Дмитрием Борисовым (16+)
4.15 Контрольная закупка

РОССИЯ 1

5.00, 9.25 Утро России
5.07, 5.35, 6.07, 6.35, 7.07, 7.35, 8.07, 8.35, 11.25, 14.25, 17.00 Вести - местное время. Санкт-Петербург
9.00, 11.00, 14.00, 20.00, 20.45 Вести
9.55 О самом главном (12+)
11.45 Судьба человека с Борисом Корчевниковым (12+)
12.50, 18.50 60 минут (12+)
14.45 Кто против? (12+)
17.25 Андрей Малахов. Прямой эфир (16+)
21.00 Т/с «ЛОВУШКА ДЛЯ КОРОЛЕВЫ» (12+)
23.15 Вечер с Владимиром Соловьёвым (12+)
2.00 Т/с «ШАПОВАЛОВ» (16+)

ТВ ЦЕНТР

6.00 Настроение
8.10 Х/ф «ДВЕ ВЕРСИИ ОДНОГО СТОЛКНОВЕНИЯ» (12+)
10.15, 5.05 Д/ф «Алексей Смирнов. Клоун с разбитым сердцем» (12+)
11.30, 14.30, 19.40, 22.00 События
11.50 Т/с «ИНСПЕКТОР ЛИНЛИ» (16+)
13.40 Мой герой (12+)
14.55 Город новостей
15.05, 2.40 Т/с «ОТЕЦ БРАУН» (16+)
17.00 Естественный отбор (12+)
17.50 Т/с «ОСКОЛКИ СЧАСТЬЯ» (12+)
20.05 Право голоса (16+)
22.35 Проклятие двадцати. Спецрепортаж (16+)
23.05 Знак качества (16+)
0.00 События. 25-й час
0.35 Петровка, 38 (16+)
0.55 Т/с «ДЕТЕКТИВНОЕ АГЕНТСТВО «ЛУННЫЙ СВЕТ» (16+)
4.25 Прощание. Александр и Ирина Пороховщиковы (12+)

НТВ

5.10, 4.25 Т/с «АДВОКАТ» (16+)
6.00 Утро. Самое лучшее (16+)
8.05 Т/с «МУХТАР. НОВЫЙ СЛЕД» (16+)
10.00, 13.00, 16.00, 19.00 Сегодня
10.20 Т/с «ЛЕСНИК» (16+)
13.25 Обзор. Чрезвычайное происшествие
14.00, 16.25, 0.55 Т/с «МЕНТОВСКИЕ ВОЙНЫ» (16+)
16.15, 19.20 Сегодня в Санкт-Петербурге
18.25, 19.40 Т/с «ВЫСОКИЕ СТАВКИ» (16+)
23.00 Т/с «СВИДЕТЕЛИ» (16+)
4.05 Их нравы (0+)

РОССИЯ К

6.30, 7.00, 10.00, 19.30, 23.15 Новости культуры
6.35 Д/с «Пешком...»
7.05 Д/с «Предки наших предков»
7.50 Легенды мирового кино
8.25 Х/ф «К КОМУ ЗАЛЕТЕЛ ПЕВЧИЙ КЕНАР»
10.15, 21.10 Больше, чем любовь
11.00 Т/с «СИТА И РАМА»
12.35 Линия жизни
13.30 Д/ф «Хакасия. По следам следов наскальных»
14.15 Д/ф «Вспомнить всё. Голограмма памяти»
15.00 Новости культуры Санкт-Петербург
15.10 Спектакль Таланты и поклонники
18.15, 1.25 Камерная музыка. Юджа Ванг и Готье Капюсон
19.45 Х/ф «ПРИКЛЮЧЕНИЯ ЭЛЕКТРОНИКА» (0+)
20.55 Спокойной ночи, малыши!
21.50 Д/ф «Великая тайна математики»
22.45 Д/ф «Наталья Бехтерева. Магия мозга»
23.35 Х/ф «ОТЧАЯННЫЕ РОМАНТИКИ» (18+)
2.40 Pro memoria

ДОМАШНИЙ

6.30 Удачная покупка (16+)
6.40 Д/с «За любовью. В монастырь» (16+)
7.40 По делам несовершеннолетних (16+)
8.40 Давай разведёмся! (16+)
9.40, 5.15 Тест на отцовство (16+)
10.40, 3.45 Д/с «Реальная мистика» (16+)
12.30, 1.55 Д/с «Понять. Простить» (16+)
14.50 Х/ф «ПЯТЬ ШАГОВ ПО ОБЛАКАМ» (16+)
19.00 Х/ф «СПАСТИ МУЖА» (16+)
22.50 Х/ф «ПОДАРИ МНЕ ЖИЗНЬ» (16+)
0.55 Д/с «Ночная смена» (18+)
6.00 Домашняя кухня (16+)

РЕН ТВ

5.00, 9.00 Военная тайна с Игорем Прокопенко (16+)
6.00, 15.00 Документальный проект (16+)
7.00 С бодрым утром! (16+)
8.30, 12.30, 16.30, 19.30, 23.00 Новости (16+)
12.00, 16.00, 19.00 Информационная программа 112 (16+)
13.00, 23.25 Загадки человечества с Олегом Шишкиным (16+)
14.00 Невероятно интересные истории (16+)
17.00, 3.30 Тайны Чапман (16+)
18.00 Самые шокирующие гипотезы (16+)
20.00 Х/ф «ГОДЗИЛЛА» (12+)
22.35 Водить по-русски (16+)
0.30 Х/ф «АВАРИЯ» (16+)
2.10 Х/ф «КАРАНТИН» (16+)
4.20 Засекреченные списки (16+)

ТНТ

7.00, 7.30, 8.00, 8.30 ТНТ. Gold (16+)
9.00 Дом-2. Lite (16+)
10.15 Дом-2. Остров любви (16+)
11.30 Бородина против Бузовой (16+)
12.30 Дом-2. Спаси свою любовь (16+)
13.30, 14.00, 14.30 Т/с «САШАТАНЯ» (16+)
15.00, 15.30, 16.00, 16.30 Т/с «УНИВЕР. НОВАЯ ОБЩАГА» (16+)
17.00, 17.30, 18.00, 18.30, 19.00, 19.30 Т/с «ИНТЕРНЫ» (16+)
20.00, 20.30 Т/с «ОЛЬГА» (16+)
21.00 Где логика? (16+)
22.00 Однажды в России (16+)
23.00 Дом-2. Город любви (16+)
0.05 Дом-2. После заката (16+)

1.05, 2.10 Stand Up (16+)
2.55, 3.50, 4.45 Открытый микрофон (16+)
5.40, 6.05, 6.30 ТНТ. Best (16+)

СТС

6.00, 7.30, 4.55 Ералаш (0+)
6.25 М/с «Да здравствует король Джулиан!»
7.10 М/с «Приключения Вуди и его друзей»
7.35 Т/с «ВОРОНИНЫ» (16+)
10.45 Т/с «ВЫ ВСЕ МЕНЯ БЕСИТЕ» (16+)
14.20 М/ф «Фердинанд»
16.25 Х/ф «ПРЕДЛОЖЕНИЕ» (16+)
18.35 Х/ф «ХЕЛЛБОЙ-2. ЗОЛОТАЯ АРМИЯ» (16+)
21.00 Х/ф «Я - ЧЕТВЁРТЫЙ» (12+)
23.10 Х/ф «ГРОМОБОЙ» (12+)
1.00 Т/с «БЕЛОВОДЬЕ. ТАЙНА ЗАТЕРЯННОЙ СТРАНЫ» (16+)
2.00 Х/ф «ПРИШЕЛЬЦЫ» (12+)
3.40 М/ф «Снупи и мелочь пузатая в кино» (0+)

ТВ-3

6.00 М/ф «Мультфильмы»
9.20, 9.55, 10.30, 17.35, 18.10 Д/с «Слепая» (16+)
11.00, 11.30, 16.00, 16.30, 17.00 Гадалка (16+)
12.00, 13.00, 14.00 Не ври мне (12+)
15.00 Скажи мне правду (16+)
18.40, 19.30, 20.25 Т/с «КОСТИ» (12+)
21.15, 22.10 Т/с «ГРИММ» (16+)
23.00 Х/ф «ФАКУЛЬТЕТ» (16+)
1.15 Х/ф «ПОСЛЕДНИЕ ДЕВУШКИ» (16+)
3.00, 4.00, 4.45 Д/с «ТВ-3 ведет расследование» (12+)
5.30 Д/с «Тайные знаки» (12+)

ЗВЕЗДА

6.20, 8.20 Легенды кино (6+)
8.00, 13.00, 18.00, 21.50 Новости дня
9.10, 10.05, 13.15, 13.45, 14.05 Т/с «ВЫЗОВ» (16+)
10.00, 14.00 Военные новости
18.35 Д/с «Курская дуга» (12+)
19.15, 20.05, 21.00, 22.00, 22.50 Д/с «Загадки века с Сергеем Медведевым» (12+)
23.40 Х/ф «ПРОСТАЯ ИСТОРИЯ» (0+)
1.30 Х/ф «ПРЕФЕРАНС ПО ПЯТНИЦАМ» (12+)
3.00 Х/ф «АЛЫЙ КАМЕНЬ» (12+)
4.15 Х/ф «СВЕТЛЫЙ ПУТЬ»

ПЯТЫЙ КАНАЛ

5.00, 9.00, 13.00, 18.30, 3.10 Известия
5.20 Д/с «Страх в твоем доме» (16+)
6.00, 6.35, 8.00, 8.10 Т/с «СПЕЦЫ» (16+)
7.00, 7.45 Новости (12+)
7.10, 7.55 Прогноз погоды
7.15 Атмосфера (12+)
7.30 Регион (12+)
9.25, 10.20, 11.15, 12.05 Т/с «ДЕЛЬТА. ПРОДОЛЖЕНИЕ» (16+)
13.25, 14.15, 15.00, 15.55, 16.40, 17.35 Т/с «ГЛУХАРЬ» (16+)
19.00, 19.50, 20.40, 21.25, 22.20, 0.25 Т/с «СЛЕД» (16+)
23.10 Т/с «ВЕЛИКОЛЕПНАЯ ПЯТЕРКА» (16+)
0.00 Известия. Итоговый выпуск
1.10, 1.50, 2.20, 2.45, 3.20, 3.50, 4.20 Т/с «ДЕТЕКТИВЫ» (16+)

МАТЧ ТВ

6.00 Д/с «Вся правда про...» (12+)
6.30 Д/с «Утомлённые славой» (16+)
7.00, 8.55, 11.30, 14.25, 16.50, 18.55, 22.50 Новости
7.05, 11.35, 17.00, 19.20, 22.55 Все на Матч!
9.00, 12.05, 16.30, 19.00, 22.20 Специальный репортаж (12+)
9.30 Футбол. Кубок Америки. 1/4 финала
12.25 Футбол. Краснодар - Ростов
14.30 Футбол. Спартак (Москва) - ЦСКА
17.55 Пляжный волейбол. Россия - Германия. Чемпионат мира. Мужчины
20.20 Профессиональный бокс (16+)
23.30 Х/ф «ПОЛИЦЕЙСКАЯ ИСТОРИЯ» (12+)
1.30 Волейбол. Россия - Китай. Лига наций. Мужчины
3.30 Баскетбол. Россия - Белоруссия
5.30 Команда мечты (12+)

САНКТ-ПЕТЕРБУРГ

6.00 Х/ф «В МОСКВЕ ПРОЕЗДОМ» (16+)
7.40, 18.20 Бизнес-Петербург (6+)
7.45, 9.05 Хорошее Утро (16+)
9.00, 11.00, 13.00, 15.00, 18.00 Новости
10.00 Полезная консультация (6+)
10.25, 11.15, 5.05 Т/с «Я ТЕБЯ ЛЮБЛЮ» (12+)
13.10, 15.10, 22.25, 4.35 Новости спорта (6+)
13.20, 16.45, 17.45 Малые родины большого Петербурга (6+)
13.30, 18.30 Время суток (6+)
14.00, 15.40 Х/ф «КАК ВЫЙТИ ЗАМУЖ ЗА МИЛЛИОНЕРА» (16+)
15.20 Четвертая студия (6+)
17.00 Районы. Кварталы (6+)
17.20 Time Out (6+)
18.25 Пульс города (12+)
19.05 Д/с «Теория заговора. ЦРУ против России» (16+)
20.00 Т/с «ПИЛОТ МЕЖДУНАРОДНЫХ АВИАЛИНИЙ» (12+)
22.00, 4.10 Новости. Итоги дня (16+)
22.35, 4.40 Вектор успеха (6+)
22.45, 4.50 Культурная эволюция (16+)
23.00 Степень защиты с Еленой Болдышевой (16+)
23.10 Такой футбол (6+)
23.45 Х/ф «ГРАФИНЯ ИЗ ГОНКОНГА» (16+)
1.45 Х/ф «ТРАМВАЙ «ЖЕЛАНИЕ» (16+)

ОТР ОБЩЕСТВЕННОЕ ТЕЛЕВИДЕНИЕ РОССИИ

5.00, 11.05 Прав!Да? (12+)
5.55, 12.05 Большая страна (12+)
6.20, 0.05 Большая наука (12+)
6.50 М/ф «Приключения Болека и Лёлека» (0+)
7.00, 15.10 Т/с «СЕМЬЯ СВЕТОФОРОВЫХ» (12+)
7.25, 16.45 Вспомнить всё (12+)
7.50 Д/ф «Девчата. История о первом поцелуе» (12+)
8.35 М/ф «Сердце храбреца» (0+)
8.55 М/ф «Высокая горка» (0+)
9.15, 22.10 Т/с «ЧЕТЫРЕ ТАНКИСТА И СОБАКА» (6+)
12.00, 13.00, 15.00 Новости
12.30 Гамбургский счёт (12+)
13.10, 18.00, 0.30 ОТРажение
15.40 Медосмотр (12+)
15.50 Путешествие по городам с историей (12+)
16.15 Фигура речи (12+)
17.10 Культурный обмен (12+)
21.05 Моя история (12+)
21.45 Д/с «Тайны разведки» (12+)
4.30 Д/с «Российский гербарий» (12+)

ПЕРВЫЙ КАНАЛ

5.00, 9.25 Телеканал Доброе утро
9.00, 3.00 Новости
9.55, 1.55 Модный приговор
10.55 Жить здорово! (16+)
12.00, 15.00 Новости с субтитрами
12.15, 17.00, 18.20 Время покажет (16+)
15.15, 3.30 Давай поженимся! (16+)
16.00, 2.40, 3.05 Мужское / Женское (16+)
18.00 Вечерние новости с субтитрами
18.50, 1.00 На самом деле (16+)
19.50 Пусть говорят (16+)
21.00 Время
21.30 Т/с ПРЕМЬЕРА. «25-Й ЧАС» (16+)
23.20 Премьера. Камера. Мотор. Страна (16+)
4.10 Контрольная закупка

РОССИЯ 1

5.00 Профилактика на канале с 5.00 до 6.00
6.00, 9.25 Утро России
6.07, 6.35, 7.07, 7.35, 8.07, 8.35, 11.25, 14.25, 17.00 Вести - местное время. Санкт-Петербург
9.00, 11.00, 14.00, 20.00, 20.45 Вести
9.55 О самом главном (12+)
11.45 Судьба человека с Борисом Корчевниковым (12+)
12.50, 18.50 60 минут (12+)
14.45 Кто против? (12+)
17.25 Андрей Малахов. Прямой эфир (16+)
21.00 Т/с «ЛОВУШКА ДЛЯ КОРОЛЕВЫ» (12+)
23.15 Вечер с Владимиром Соловьёвым (12+)
2.00 Т/с «ШАПОВАЛОВ» (16+)

ТВ ЦЕНТР

6.00 Настроение
8.10 Х/ф «ИСПЫТАТЕЛЬНЫЙ СРОК» (0+)
10.15, 5.05 Д/ф «Юрий Яковлев. Последний из могикан» (12+)
11.30, 14.30, 19.40, 22.00 События
11.50 Т/с «ИНСПЕКТОР ЛИНЛИ» (16+)
13.40 Мой герой (12+)
14.55 Город новостей
15.05, 2.40 Т/с «ОТЕЦ БРАУН» (16+)
17.00 Естественный отбор (12+)
17.50 Т/с «ОСКОЛКИ СЧАСТЬЯ» (12+)
20.00 Право голоса (16+)
22.35 Осторожно, мошенники! (16+)
23.05 Прощание. Владимир Высоцкий (16+)
0.00 События. 25-й час
0.35 Петровка, 38 (16+)
0.55 Т/с «ДЕТЕКТИВНОЕ АГЕНТСТВО «ЛУННЫЙ СВЕТ» (16+)
4.25 Д/ф «90-е. Звезды из «ящика» (16+)

НТВ

5.10, 4.25 Т/с «АДВОКАТ» (16+)
6.00 Утро. Самое лучшее (16+)
8.05 Т/с «МУХТАР. НОВЫЙ СЛЕД» (16+)
10.00, 13.00, 16.00, 19.00 Сегодня
10.20 Т/с «ЛЕСНИК» (16+)
13.25 Обзор. Чрезвычайное происшествие
14.00, 16.25, 0.55 Т/с «МЕНТОВСКИЕ ВОЙНЫ» (16+)
16.15, 19.20 Сегодня в Санкт-Петербурге
18.25, 19.40 Т/с «ВЫСОКИЕ СТАВКИ» (16+)
23.00 Т/с «СВИДЕТЕЛИ» (16+)
4.00 Их нравы (0+)

РОССИЯ К

6.30, 7.00, 10.00, 19.30, 23.15 Новости культуры
6.35 Д/с «Пешком...»
7.05, 13.35 Д/ф «Великая тайна математики»
8.00 Легенды мирового кино
8.30 Д/с «Первые в мире»
8.45, 19.45 Х/ф «ПРИКЛЮЧЕНИЯ ЭЛЕКТРОНИКА» (0+)
10.15, 21.10 Больше, чем любовь
11.00 Т/с «СИТА И РАМА»
12.35 Полиглот. Английский с нуля за 16 часов!
13.20 Открытое письмо
14.30, 22.45 Д/ф «Наталья Бехтерева. Магия мозга»
15.00 Новости культуры Санкт-Петербург
15.10 Спектакль Двенадцатая ночь, или Называйте, как угодно
17.50 2 Верник 2
18.45 Цвет времени
18.55, 1.25 Камерная музыка. Государственный квартет имени А.П. Бородина
20.55 Спокойной ночи, малыши!
21.50 Д/ф «Путеводитель по Марсу»
23.35 Х/ф «ОТЧАЯННЫЕ РОМАНТИКИ» (18+)
2.00 Д/ф «Вспомнить всё. Голограмма памяти»
2.40 Pro memoria

ДОМАШНИЙ

6.30, 6.10 6 кадров (16+)
6.40 Удачная покупка (16+)
6.50 Д/с «За любовью. В монастырь» (16+)
7.50 По делам несовершеннолетних (16+)
8.20 Давай разведёмся! (16+)
9.20, 5.25 Тест на отцовство (16+)
10.20, 3.50 Д/с «Реальная мистика» (16+)
12.15, 2.00 Д/с «Понять. Простить» (16+)
14.35 Х/ф «КУРОРТНЫЙ РОМАН-2» (16+)
19.00 Х/ф «ПОЦЕЛУЙ СУДЬБЫ» (16+)
22.55 Х/ф «ПОДАРИ МНЕ ЖИЗНЬ» (16+)
1.00 Д/с «Ночная смена» (18+)

РЕН ТВ

5.00 Засекреченные списки (16+)
6.00, 11.00, 15.00 Документальный проект (16+)
7.00 С бодрым утром! (16+)
8.30, 12.30, 16.30, 19.30, 23.00 Новости (16+)
9.00 Военная тайна с Игорем Прокопенко (16+)
12.00, 16.00, 19.00 Информационная программа 112 (16+)
13.00, 23.25 Загадки человечества с Олегом Шишкиным (16+)
14.00 Невероятно интересные истории (16+)
17.00, 3.15 Тайны Чапман (16+)
18.00, 2.30 Самые шокирующие гипотезы (16+)
20.00 Х/ф «S.W.A.T.: СПЕЦНАЗ ГОРОДА АНГЕЛОВ» (16+)
22.15 Водить по-русски (16+)
0.30 Х/ф «ОДИННАДЦАТЬ ДРУЗЕЙ ОУШЕНА» (16+)

ТНТ

7.00, 7.30, 8.00, 8.30 ТНТ. Gold (16+)
9.00 Дом-2. Lite (16+)
10.15 Дом-2. Остров любви (16+)
11.30 Бородина против Бузовой (16+)
12.30 Дом-2. Спаси свою любовь (16+)
13.30, 14.00, 14.30 Т/с «САШАТАНЯ» (16+)
15.00, 15.30, 16.00, 16.30 Т/с «УНИВЕР. НОВАЯ ОБЩАГА» (16+)
17.00, 17.30, 18.00, 18.30, 19.00, 19.30 Т/с «ИНТЕРНЫ» (16+)
20.00, 20.30 Т/с «ОЛЬГА» (16+)
21.00 Импровизация (16+)
22.00 Студия Союз (16+)
23.00 Дом-2. Город любви (16+)
0.05 Дом-2. После заката (16+)

1.05, 2.05 Stand Up (16+)
3.00, 3.50, 4.45 Открытый микрофон (16+)
5.40, 6.05, 6.30 ТНТ. Best (16+)

СТС

6.00, 7.30, 5.10 Ералаш (0+)
6.25 М/с «Да здравствует король Джулиан!»
7.05 М/с «Приключения Вуди и его друзей»
7.35 Т/с «ВОРОНИНЫ» (16+)
10.45 Т/с «ВЫ ВСЕ МЕНЯ БЕСИТЕ» (16+)
13.50 Уральские пельмени (16+)
14.00 Х/ф «ХЕЛЛБОЙ-2. ЗОЛОТАЯ АРМИЯ» (16+)
16.20 Х/ф «Я - ЧЕТВЁРТЫЙ» (12+)
18.35 Х/ф «ЧЕЛОВЕК-ПАУК» (12+)
21.00 Х/ф «ЧЕЛОВЕК-ПАУК-2» (12+)
23.35 Звёзды рулят (16+)
0.35 Х/ф «ПЛАН Б» (16+)
2.30 Т/с «БЕЛОВОДЬЕ. ТАЙНА ЗАТЕРЯННОЙ СТРАНЫ» (16+)
3.20 Х/ф «ПРИШЕЛЬЦЫ: КОРИДОРЫ ВРЕМЕНИ» (12+)

ТВ-3

6.00 М/ф «Мультфильмы»
9.20, 9.55, 10.30, 17.35, 18.10 Д/с «Слепая» (16+)
11.00, 11.30, 16.00, 16.30, 17.00 Гадалка (16+)
12.00, 13.00, 14.00 Не ври мне (12+)
15.00 Скажи мне правду (16+)
18.40, 19.30, 20.25 Т/с «КОСТИ» (12+)
21.15, 22.10 Т/с «ГРИММ» (16+)
23.00 Х/ф «5-Я ВОЛНА» (16+)
1.30 Х/ф «ПОСЛЕДНИЕ ДНИ НА МАРСЕ» (16+)
3.15, 4.00, 4.45, 5.15 Т/с «ЭЛЕМЕНТАРНО» (16+)

ЗВЕЗДА

6.00, 8.20 Легенды музыки
8.00, 13.00, 18.00, 21.50 Новости дня
9.10, 10.05, 13.15, 14.05 Т/с «ВЫЗОВ» (16+)
10.00, 14.00 Военные новости
18.35 Д/с «Курская дуга» (12+)
19.15, 20.05, 20.55, 22.00, 22.50 Д/с «Улика из прошлого» (16+)
23.40 Х/ф «В ДОБРЫЙ ЧАС!» (0+)
1.40 Х/ф «МИХАЙЛО ЛОМОНОСОВ» (0+)
3.20 Х/ф «ПРОСТАЯ ИСТОРИЯ» (0+)
4.45 Х/ф «ЗОЛОТОЙ ГУСЬ»

ПЯТЫЙ КАНАЛ

5.00, 9.00, 13.00, 18.30, 3.15 Известия
5.20 Д/с «Страх в твоем доме» (16+)
6.05, 6.50, 8.00, 8.40, 9.25, 10.00, 11.00, 12.00 Т/с «ДЕЛЬТА. ПРОДОЛЖЕНИЕ» (16+)
7.00, 7.45 Новости (12+)
7.10, 7.55 Прогноз погоды
7.15 Атмосфера (12+)
7.30 Регион (12+)
13.25, 14.15, 15.05, 15.55, 16.50, 17.40 Т/с «ГЛУХАРЬ» (16+)
19.00, 19.50, 20.40, 21.25, 22.20, 0.25 Т/с «СЛЕД» (16+)
23.10 Т/с «ВЕЛИКОЛЕПНАЯ ПЯТЕРКА» (16+)
0.00 Известия. Итоговый выпуск
1.10, 1.50, 2.20, 2.55, 3.25, 3.55, 4.30 Т/с «ДЕТЕКТИВЫ» (16+)

МАТЧ ТВ

6.00 Д/с «Вся правда про...» (12+)
6.30 Д/с «Утомлённые славой» (16+)
7.00, 8.55, 11.00, 12.55, 16.00, 17.55, 20.55 Новости
7.05, 11.05, 13.00, 16.10, 18.00, 21.00, 23.25 Все на Матч!
9.00 Х/ф «БОРГ/МАКИНРОЙ» (16+)
12.05 Гран-при с Алексеем Поповым (12+)
12.35, 13.30, 17.05, 17.35, 20.35 Специальный репортаж (12+)
13.50 Смешанные единоборства (16+)
15.30 Смешанные единоборства. Афиша (16+)
18.35 Профессиональный бокс (16+)
21.25 Баскетбол. Чемпионат Европы. Женщины
0.05 Д/ф «Роналду - Месси» (12+)
1.25 Футбол. Кубок Америки. 1/4 финала (0+)
3.25 Футбол. Кубок Америки. 1/2 финала.
5.25 Команда мечты (12+)

САНКТ-ПЕТЕРБУРГ

6.00, 7.00, 9.00, 11.00, 13.00, 15.00, 18.00 Новости
6.10, 19.05 Д/с «Теория заговора. ЦРУ против России» (16+)
7.05, 13.20, 18.50 Малые родины большого Петербурга (6+)
7.25 Степень защиты с Еленой Болдышевой (16+)
7.35, 22.35, 3.55 Вектор успеха (6+)
7.45, 9.05 Хорошее Утро (16+)
10.00 Полезная консультация (6+)
10.25, 11.15, 4.15 Т/с «Я ТЕБЯ ЛЮБЛЮ» (12+)
13.10, 15.10, 22.25, 3.45 Новости спорта (6+)
13.30, 18.30 Время суток (6+)
14.00 Такой футбол (6+)
14.35 Д/с «Экстремальные виды спорта» (12+)
15.20 Четвертая студия (6+)
15.40 Х/ф «МИЛЛИОНЕРЫ» (12+)
17.15 Промышленный клуб (12+)
17.45, 22.45, 4.05 Культурная эволюция (16+)
18.15, 1.05 Бизнес-Петербург (6+)
18.20 Пульс города (12+)
20.00 Т/с «ПИЛОТ МЕЖДУНАРОДНЫХ АВИАЛИНИЙ» (12+)
22.00, 3.20 Новости. Итоги дня (16+)
23.00 Х/ф «ПАРИЖ, КОГДА ТАМ ЖАРА» (16+)
1.10 Х/ф «КАК УКРАСТЬ МИЛЛИОН» (12+)

ОТР ОБЩЕСТВЕННОЕ ТЕЛЕВИДЕНИЕ РОССИИ

5.00, 11.05 Прав!Да? (12+)
5.55, 12.05 Большая страна (12+)
6.20, 0.05 Большая наука (12+)
6.50 М/ф «Приключения Болека и Лёлека» (0+)
7.00, 15.10 Т/с «СЕМЬЯ СВЕТОФОРОВЫХ» (12+)
7.25, 16.45 Вспомнить всё (12+)
7.50 Д/ф «Старший сын. Почти, как в жизни» (12+)
8.35 М/ф «Оранжевое горлышко» (0+)
8.55 М/ф «В лесной чаще» (0+)
9.15, 22.10 Т/с «ЧЕТЫРЕ ТАНКИСТА И СОБАКА» (6+)
12.00, 13.00, 15.00 Новости
12.30 Гамбургский счёт (12+)
13.10, 18.00, 0.30 ОТРажение
15.40 Медосмотр (12+)
15.50 Путешествие по городам с историей (12+)
16.15 Фигура речи (12+)
17.10 Культурный обмен (12+)
21.05 Моя история (12+)
21.45 Д/с «Тайны разведки» (12+)
4.30 Д/с «Российский гербарий» (12+)

ПЕРВЫЙ КАНАЛ

5.00, 9.25 Телеканал Доброе утро
9.00, 3.00 Новости
9.55, 2.00 Модный приговор
10.55 Жить здорово! (16+)
12.00, 15.00 Новости с субтитрами
12.15, 17.00, 18.20 Время покажет (16+)
15.15, 3.40 Давай поженимся! (16+)
16.00, 2.45, 3.05 Мужское / Женское (16+)
18.00 Вечерние новости с субтитрами
18.50, 1.00 На самом деле (16+)
19.50 Пусть говорят (16+)
21.00 Время
21.30 Т/с ПРЕМЬЕРА. «25-Й ЧАС» (16+)
23.20 Звезды под гипнозом (16+)
4.20 Контрольная закупка

РОССИЯ 1

5.00, 9.25 Утро России
5.07, 5.35, 6.07, 6.35, 7.07, 7.35, 8.07, 8.35, 11.25, 14.25, 17.00 Вести - местное время. Санкт-Петербург
9.00, 11.00, 14.00, 20.00, 20.45 Вести
9.55 О самом главном (12+)
11.45 Судьба человека с Борисом Корчевниковым (12+)
12.50, 18.50 60 минут (12+)
14.45 Кто против? (12+)
17.25 Андрей Малахов. Прямой эфир (16+)
21.00 Т/с «ЛОВУШКА ДЛЯ КОРОЛЕВЫ» (12+)
23.15 Вечер с Владимиром Соловьёвым (12+)
2.00 Т/с «ШАПОВАЛОВ» (16+)

ТВ ЦЕНТР

6.00 Настроение
8.00 Доктор И... (16+)
8.35 Х/ф «ССОРА В ЛУКАШАХ» (12+)
10.35 Д/ф «Вячеслав Невинный. Талант и 33 несчастья» (12+)
11.30, 14.30, 19.40, 22.00 События
11.50 Т/с «ИНСПЕКТОР ЛИНЛИ» (16+)
13.40 Мой герой (12+)
14.55 Город новостей
15.05, 2.35 Т/с «ОТЕЦ БРАУН» (16+)
17.00 Естественный отбор (12+)
17.50 Т/с «ОСКОЛКИ СЧАСТЬЯ-2» (12+)
20.05 Право голоса (16+)
22.35 Линия защиты (16+)
23.05 Д/с «Дикие деньги» (16+)
0.00 События. 25-й час
0.35 Петровка, 38 (16+)
0.50 Т/с «ДЕТЕКТИВНОЕ АГЕНТСТВО «ЛУННЫЙ СВЕТ» (16+)
4.20 Д/ф «Признания нелегала» (12+)
5.05 Д/ф «Ирония судьбы Эльдара Рязанова» (12+)

НТВ

5.10, 4.25 Т/с «АДВОКАТ» (16+)
6.00 Утро. Самое лучшее (16+)
8.05 Т/с «МУХТАР. НОВЫЙ СЛЕД» (16+)
10.00, 13.00, 16.00, 19.00 Сегодня
10.20 Т/с «ЛЕСНИК» (16+)
13.25 Обзор. Чрезвычайное происшествие
14.00, 16.25, 0.50 Т/с «МЕНТОВСКИЕ ВОЙНЫ» (16+)
16.15, 19.20 Сегодня в Санкт-Петербурге
18.25, 19.40 Т/с «ВЫСОКИЕ СТАВКИ» (16+)
23.00 Т/с «СВИДЕТЕЛИ» (16+)
4.05 Их нравы (0+)

РОССИЯ К

6.30, 7.00, 10.00, 19.30, 23.15 Новости культуры
6.35 Д/с «Пешком...»
7.05, 13.35 Д/ф «Путеводитель по Марсу»
8.00 Легенды мирового кино
8.30 Д/с «Первые в мире»
8.50, 19.45 Х/ф «ПРИКЛЮЧЕНИЯ ЭЛЕКТРОНИКА» (0+)
10.15 Больше, чем любовь
11.00 Т/с «СИТА И РАМА»
12.35 Полиглот. Английский с нуля за 16 часов!
13.20 Открытое письмо
14.30, 22.45 Д/ф «Наталья Бехтерева. Магия мозга»
15.00 Новости культуры Санкт-Петербург
15.10 Спектакль Лес
18.15 Цвет времени
18.35, 1.25 Камерная музыка. П. Чайковский. Трио Памяти великого художника. Вадим Репин, Александр Князев, Андрей Коробейников
20.55 Спокойной ночи, малыши!
21.10 Д/с «Острова»
21.50 Д/ф «Секреты Луны»
23.35 Х/ф «ОТЧАЯННЫЕ РОМАНТИКИ» (18+)
2.15 Д/ф «Давид Бурлюк. Король четвертого измерения»

ДОМАШНИЙ

6.30 6 кадров (16+)
6.45 Удачная покупка (16+)
6.55 Д/с «За любовью. В монастырь» (16+)
7.55 По делам несовершеннолетних (16+)
8.55 Давай разведёмся! (16+)
9.55, 5.15 Тест на отцовство (16+)
10.55, 3.40 Д/с «Реальная мистика» (16+)
12.50, 1.50 Д/с «Понять. Простить» (16+)
15.10 Х/ф «ПОЦЕЛУЙ СУДЬБЫ» (16+)
19.00 Х/ф «КРОВЬ НЕ ВОДА» (16+)
22.45 Х/ф «ПОДАРИ МНЕ ЖИЗНЬ» (16+)
0.50 Д/с «Ночная смена» (18+)
6.00 Домашняя кухня (16+)

РЕН ТВ

5.00 Засекреченные списки (16+)
6.00, 11.00, 15.00 Документальный проект (16+)
7.00 С бодрым утром! (16+)
8.30, 12.30, 16.30, 19.30, 23.00 Новости (16+)
9.00, 4.15 Территория заблуждений с Игорем Прокопенко (16+)
12.00, 16.00, 19.00 Информационная программа 112 (16+)
13.00, 23.25 Загадки человечества с Олегом Шишкиным (16+)
14.00 Невероятно интересные истории (16+)
17.00, 3.30 Тайны Чапман (16+)
18.00, 2.40 Самые шокирующие гипотезы (16+)
20.00 Х/ф «НАПРОЛОМ» (16+)
21.50 Смотреть всем! (16+)
0.30 Х/ф «ДВЕНАДЦАТЬ ДРУЗЕЙ ОУШЕНА» (16+)

ТНТ

7.00, 7.30, 8.00, 8.30 ТНТ. Gold (16+)
9.00 Дом-2. Lite (16+)
10.15 Дом-2. Остров любви (16+)
11.30 Бородина против Бузовой (16+)
12.30 Дом-2. Спаси свою любовь (16+)
13.30, 14.00, 14.30 Т/с «САШАТАНЯ» (16+)
15.00, 15.30, 16.00, 16.30 Т/с «УНИВЕР. НОВАЯ ОБЩАГА» (16+)
17.00, 17.30, 18.00, 18.30, 19.00, 19.30 Т/с «ИНТЕРНЫ» (16+)
20.00, 20.30 Т/с «ОЛЬГА» (16+)
21.00 Однажды в России (16+)

22.00 Где логика? (16+)
23.00 Дом-2. Город любви (16+)
0.00 Дом-2. После заката (16+)
1.05, 2.05 Stand Up (16+)
3.00, 3.55, 4.45 Открытый микрофон (16+)
5.40, 6.05, 6.30 ТНТ. Best (16+)

СТС

6.00, 7.30, 5.15 Ералаш (0+)
6.25 М/с «Да здравствует король Джулиан!»
7.10 М/с «Приключения Вуди и его друзей»
7.35 Т/с «ВОРОНИНЫ» (16+)
10.45 Т/с «ВЫ ВСЕ МЕНЯ БЕСИТЕ» (16+)
13.45 Х/ф «ДЖУНИОР» (0+)
16.00 Х/ф «ЧЕЛОВЕК-ПАУК» (12+)
18.30 Х/ф «ЧЕЛОВЕК-ПАУК-2» (12+)
21.00 Х/ф «ЧЕЛОВЕК-ПАУК-3. ВРАГ В ОТРАЖЕНИИ» (12+)
23.50 Х/ф «ЧЁРНАЯ МОЛНИЯ» (0+)
1.50 Т/с «БЕЛОВОДЬЕ. ТАЙНА ЗАТЕРЯННОЙ СТРАНЫ» (16+)
2.40 Слава Богу, ты пришел! (16+)
3.30 Х/ф «ПРИШЕЛЬЦЫ В АМЕРИКЕ» (0+)
4.50 Т/с «ДВА ОТЦА И ДВА СЫНА» (16+)

ТВ-3

6.00 М/ф «Мультфильмы»
9.20, 9.55, 10.30, 17.35, 18.10 Д/с «Слепая» (16+)
11.00, 11.30, 16.00, 16.30, 17.00 Гадалка (16+)
12.00, 13.00, 14.00 Не ври мне (12+)
15.00 Скажи мне правду (16+)
18.40, 19.30, 20.25 Т/с «КОСТИ» (12+)
21.15, 22.10 Т/с «ГРИММ» (16+)
23.00 Х/ф «ГОСТЬЯ» (12+)
1.45, 2.45, 3.30, 4.30, 5.15 Человек-невидимка (12+)

ЗВЕЗДА

6.20, 8.20 Легенды армии с Александром Маршалом (12+)
8.00, 13.00, 18.00, 21.50 Новости дня
9.10, 10.05, 13.15, 13.45, 14.05 Т/с «ВЫЗОВ» (16+)
10.00, 14.00 Военные новости
18.35 Д/с «Курская дуга» (12+)
19.15, 20.05, 21.00, 22.00, 22.50 Скрытые угрозы с Николаем Чиндяйкиным (12+)
23.40 Х/ф «ВНИМАНИЕ! ВСЕМ ПОСТАМ...» (12+)
1.25 Х/ф «МЕЧЕНЫЙ АТОМ» (12+)
3.00 Х/ф «ДЕВУШКА С ХАРАКТЕРОМ» (0+)
4.25 Х/ф «ПОДКИДЫШ»
5.35 Д/с «Москва фронту» (12+)

ПЯТЫЙ КАНАЛ

5.00, 9.00, 13.00, 18.30, 3.20 Известия
5.20 Д/с «Страх в твоем доме» (16+)
6.00, 6.50, 8.00, 8.45, 9.25, 10.00, 11.10, 12.05 Т/с «ДЕЛЬТА. ПРОДОЛЖЕНИЕ» (16+)
7.00, 7.45 Новости (12+)
7.10, 7.55 Прогноз погоды
7.15 Сделано в области (12+)
7.20 Ленинградское время (12+)
13.25, 14.15, 15.05, 15.55, 16.50, 17.40 Т/с «ГЛУХАРЬ» (16+)
19.00, 19.50, 20.40, 21.25, 22.20, 0.25 Т/с «СЛЕД» (16+)
23.10 Т/с «ВЕЛИКОЛЕПНАЯ ПЯТЕРКА» (16+)
0.00 Известия. Итоговый выпуск
1.10, 1.50, 2.20, 2.45, 3.25, 3.55, 4.30 Т/с «ДЕТЕКТИВЫ» (16+)

МАТЧ ТВ

6.00 Д/с «Вся правда про...» (12+)
6.30 Д/с «Утомлённые славой» (16+)
7.00, 8.55, 11.20, 13.30, 16.20, 17.55, 21.10 Новости
7.05, 11.25, 13.35, 16.25, 18.05, 21.15, 0.30 Все на Матч!
9.00, 13.10, 16.00 Специальный репортаж (12+)
9.20 Профессиональный бокс (16+)
11.50 Д/ф «Роналду - Месси» (12+)
14.00 Футбол. Кубок Америки. 1/2 финала
16.55 Пляжный волейбол. Чемпионат мира. Женщины
18.40 Футбол. ЦСКА - Ростов
21.55, 1.00 Летняя Универсиада-2019
1.55 Д/ф «Также известен, как Кассиус Клэй» (16+)
3.25 Футбол. Кубок Америки. 1/2 финала. Прямая трансляция из Бразилии
5.25 Команда мечты (12+)

САНКТ-ПЕТЕРБУРГ

6.00, 7.00, 9.00, 11.00, 13.00, 15.00, 18.00 Новости
6.10, 19.05 Д/с «Теория заговора. ЦРУ против России» (16+)
6.55, 18.20 Бизнес-Петербург (6+)
7.10 Промышленный клуб (12+)
7.35, 22.35, 2.10 Вектор успеха (6+)
7.45, 9.05 Хорошее Утро (16+)
10.00 Полезная консультация (6+)
10.25, 11.15, 2.35 Т/с «Я ТЕБЯ ЛЮБЛЮ» (12+)
13.10, 15.10, 22.25, 2.05 Новости спорта (6+)
13.20 Малые родины большого Петербурга (6+)
13.30, 18.30 Время суток (6+)
14.00 Д/с «Тайны Тихого океана» (12+)
15.20 Четвертая студия (6+)
15.40 Районы. Кварталы (6+)
15.55 Х/ф «В МОСКВЕ ПРОЕЗДОМ» (16+)
17.25 Морские вести (12+)
17.45, 22.45, 2.20 Культурная эволюция (16+)
18.25 Пульс города (12+)
19.50 Губернаторский контроль (6+)
20.00 Т/с «ПИЛОТ МЕЖДУНАРОДНЫХ АВИАЛИНИЙ» (12+)
22.00, 1.40 Новости. Итоги дня (16+)
23.00 Степень защиты с Еленой Болдышевой (16+)
23.10 Х/ф «ОТПУСК ЗА СВОЙ СЧЕТ» (12+)
5.15 Д/с «Реки и рифы» (12+)
5.40 М/ф «Чудесный колокольчик» (6+)

ОТР ОБЩЕСТВЕННОЕ ТЕЛЕВИДЕНИЕ РОССИИ

5.00, 11.05 Прав!Да? (12+)
5.55, 12.05 Большая страна (12+)
6.20, 0.05 Большая наука (12+)
6.50 М/ф «Приключения Болека и Лёлека» (0+)
7.00, 15.10 Т/с «СЕМЬЯ СВЕТОФОРОВЫХ» (12+)
7.25, 16.45 Вспомнить всё (12+)
7.50 Д/ф «Легендарная тройка» (12+)
8.35 М/ф «Стрела улетает в сказку» (0+)
9.05 М/ф «Три мешка хитростей» (0+)
9.15, 22.10 Т/с «ЧЕТЫРЕ ТАНКИСТА И СОБАКА»
12.00, 13.00, 15.00 Новости
12.30 Гамбургский счёт (12+)
13.10, 18.00, 0.30 ОТРажение
15.40 Медосмотр (12+)
15.50 Путешествие по городам с историей (12+)
16.15 Фигура речи (12+)
17.10 Культурный обмен (12+)
21.05 Моя история (12+)
21.45 Д/с «Тайны разведки» (12+)
4.30 Д/с «Российский гербарий» (12+)

ПЕРВЫЙ КАНАЛ

5.00, 9.25 Телеканал Доброе утро
9.00, 3.00 Новости
9.55, 2.15 Модный приговор (6+)
10.55 Жить здорово! (16+)
12.00, 15.00 Новости с субтитрами
12.15, 17.00, 18.20, 1.25 Время покажет (16+)
15.15, 3.45 Давай поженимся! (16+)
16.00, 3.05 Мужское / Женское (16+)
18.00 Вечерние новости с субтитрами
18.50, 0.25 На самом деле (16+)
19.50 Пусть говорят (16+)
21.00 Время
21.30 Т/с ПРЕМЬЕРА. «25-Й ЧАС» (16+)
23.20 Вечерний Ургант (16+)
4.30 Контрольная закупка

РОССИЯ 1

5.00, 9.25 Утро России
5.07, 5.35, 6.07, 6.35, 7.07, 7.35, 8.07, 8.35, 11.25, 14.25, 17.00 Вести - местное время. Санкт-Петербург
9.00, 11.00, 14.00, 20.00, 20.45 Вести
9.55 О самом главном (12+)
11.45 Судьба человека с Борисом Корчевниковым (12+)
12.50, 18.50 60 минут (12+)
14.45 Кто против? (12+)
17.25 Андрей Малахов. Прямой эфир (16+)
21.00 Т/с «ЛОВУШКА ДЛЯ КОРОЛЕВЫ» (12+)
23.15 Вечер с Владимиром Соловьёвым (12+)
2.00 Т/с «ШАПОВАЛОВ» (16+)

ТВ ЦЕНТР

6.00 Настроение
8.00 Х/ф «ИСПРАВЛЕННОМУ ВЕРИТЬ» (6+)
9.40 Х/ф «ОТВЕТНЫЙ ХОД» (12+)
11.30, 14.30, 19.40, 22.00 События
11.50 Т/с «ИНСПЕКТОР ЛИНЛИ» (16+)
13.40 Мой герой (12+)
14.55 Город новостей
15.05, 2.30 Т/с «ОТЕЦ БРАУН» (16+)
16.55 Естественный отбор (12+)
17.45 Т/с «ОСКОЛКИ СЧАСТЬЯ-2» (12+)
20.05 Право голоса (16+)
22.35 Д/с «Обложка» (16+)
23.05 Д/ф «Великие обманщики. По ту сторону славы» (12+)
0.00 События. 25-й час
0.35 Петровка, 38 (16+)
0.50 Т/с «ДЕТЕКТИВНОЕ АГЕНТСТВО «ЛУННЫЙ СВЕТ» (16+)
4.25 Д/ф «Список Фурцевой: чёрная метка» (12+)
5.05 Д/ф «Олег и Лев Борисовы. В тени родного брата» (12+)

НТВ

5.10, 4.30 Т/с «АДВОКАТ» (16+)
6.00 Утро. Самое лучшее (16+)
8.05 Т/с «МУХТАР. НОВЫЙ СЛЕД» (16+)
10.00, 13.00, 16.00, 19.00 Сегодня
10.20 Т/с «ЛЕСНИК» (16+)
13.25 Обзор. Чрезвычайное происшествие
14.00, 16.25, 0.50 Т/с «МЕНТОВСКИЕ ВОЙНЫ» (16+)
16.15, 19.20 Сегодня в Санкт-Петербурге
18.25, 19.40 Т/с «ВЫСОКИЕ СТАВКИ» (16+)
23.00 Т/с «СВИДЕТЕЛИ» (16+)
3.55 Их нравы (0+)

РОССИЯ К

6.30, 7.00, 10.00, 19.30, 23.15 Новости культуры
6.35 Д/с «Пешком...»
7.05, 13.35, 21.50 Д/ф «Секреты Луны»
8.00 Легенды мирового кино
8.30 Д/с «Первые в мире»
8.50 Х/ф «ПРИКЛЮЧЕНИЯ ЭЛЕКТРОНИКА» (0+)
10.15, 21.10 Больше, чем любовь
11.00 Т/с «СИТА И РАМА»
12.35 Полиглот. Английский с нуля за 16 часов!
13.20 Открытое письмо
14.30, 22.45 Д/ф «Наталья Бехтерева. Магия мозга»
15.00 Новости культуры Санкт-Петербург
15.10 Спектакль На дне
17.50 Ближний круг Адольфа Шапиро
18.50 Камерная музыка. Екатерина Семенчук
19.45 М/ф «Ну, погоди!»
20.55 Спокойной ночи, малыши!
23.35 Х/ф «ВОСКРЕСЕНЬЕ ЗА ГОРОДОМ»
1.10 Камерная музыка. Александр Бузлов, Юрий Башмет и Камерный ансамбль
2.05 Д/ф «Конструктивисты. Опыты для будущего. Родченко»

ДОМАШНИЙ

6.30 Удачная покупка (16+)
6.40 6 кадров (16+)
7.05 Д/с «За любовью. В монастырь» (16+)
8.05 По делам несовершеннолетних (16+)
9.05 Давай разведёмся! (16+)
10.05, 5.35 Тест на отцовство (16+)
11.05, 4.00 Д/с «Реальная мистика» (16+)
13.05, 2.10 Д/с «Понять. Простить» (16+)
15.25 Х/ф «КРОВЬ НЕ ВОДА» (16+)
19.00 Х/ф «НАСЛЕДНИЦА» (16+)
23.05 Х/ф «ПОДАРИ МНЕ ЖИЗНЬ» (16+)
1.10 Д/с «Ночная смена» (18+)

РЕН ТВ

5.00 Территория заблуждений с Игорем Прокопенко (16+)
6.00, 9.00, 15.00 Документальный проект (16+)
7.00 С бодрым утром! (16+)
8.30, 12.30, 16.30, 19.30, 23.00 Новости (16+)
12.00, 16.00, 19.00 Информационная программа 112 (16+)
13.00, 23.25 Загадки человечества с Олегом Шишкиным (16+)
14.00 Невероятно интересные истории (16+)
17.00, 3.20 Тайны Чапман (16+)
18.00, 2.40 Самые шокирующие гипотезы (16+)
20.00 Х/ф «ЦЕНТУРИОН» (16+)
22.00 Смотреть всем! (16+)
0.30 Х/ф «ТРИНАДЦАТЬ ДРУЗЕЙ ОУШЕНА» (16+)

ТНТ

7.00, 7.30, 8.00, 8.30 ТНТ. Gold (16+)
9.00 Дом-2. Lite (16+)
10.15 Дом-2. Остров любви (16+)
11.30 Бородина против Бузовой (16+)
12.30 Дом-2. Спаси свою любовь (16+)
13.30, 14.00, 14.30 Т/с «САШАТАНЯ» (16+)
15.00, 15.30, 16.00, 16.30 Т/с «УНИВЕР. НОВАЯ ОБЩАГА» (16+)
17.00, 17.30, 18.00, 18.30, 19.00, 19.30 Т/с «ИНТЕРНЫ» (16+)
20.00, 20.30 Т/с «ОЛЬГА» (16+)
21.00 Студия Союз (16+)
22.00 Импровизация (16+)
23.00 Дом-2. Город любви (16+)
0.05 Дом-2. После заката (16+)
1.05, 2.05 Stand Up (16+)
3.00 ТНТ-Club (16+)

3.05, 3.55, 4.50 Открытый микрофон (16+)
5.40, 6.05, 6.30 ТНТ. Best (16+)

СТС

6.00, 7.30, 5.15 Ералаш (0+)
6.25 М/с «Да здравствует король Джулиан!»
7.10 М/с «Приключения Вуди и его друзей» (0+)
7.40 Т/с «ВОРОНИНЫ» (16+)
10.45 Т/с «ВЫ ВСЕ МЕНЯ БЕСИТЕ» (16+)
13.55 Уральские пельмени (16+)
14.05 Х/ф «ЧЁРНАЯ МОЛНИЯ» (0+)
16.15 Х/ф «ЧЕЛОВЕК-ПАУК-3. ВРАГ В ОТРАЖЕНИИ» (12+)
19.00 Х/ф «ЧЕРЕПАШКИ-НИНДЗЯ» (16+)
21.00 Х/ф «ХАЛК» (16+)
23.50 Х/ф «ЯРОСТЬ» (18+)
2.15 Т/с «БЕЛОВОДЬЕ. ТАЙНА ЗАТЕРЯННОЙ СТРАНЫ» (16+)
3.10 Х/ф «ПРИШЕЛЬЦЫ-3» (12+)
4.50 Т/с «ДВА ОТЦА И ДВА СЫНА» (16+)

ТВ-3

6.00, 5.45 М/ф «Мультфильмы» (0+)
9.20, 9.55, 10.30, 17.35, 18.10 Д/с «Слепая» (16+)
11.00, 11.30, 16.00, 16.30, 17.00 Гадалка (16+)
12.00, 13.00, 14.00 Не ври мне (12+)
15.00 Скажи мне правду (16+)
18.40, 19.30, 20.25 Т/с «КОСТИ» (12+)
21.15, 22.10 Т/с «ГРИММ» (16+)
23.00 Х/ф «НА ГРЕБНЕ ВОЛНЫ» (16+)
1.45, 2.45, 3.30, 4.15, 5.00 Т/с «ТРИНАДЦАТЬ» (16+)

ЗВЕЗДА

6.15 Д/ф «Крымский партизан Витя Коробков» (12+)
7.05, 8.20, 10.05, 12.30, 13.15, 14.05 Т/с «КУРСАНТЫ» (16+)
8.00, 13.00, 18.00, 21.50 Новости дня
10.00, 14.00 Военные новости
18.35 Д/с «Курская дуга» (12+)
19.15, 20.05, 21.00, 22.00, 22.50 Код доступа (12+)
23.40 Х/ф «ТРЕВОЖНЫЙ МЕСЯЦ ВЕРЕСЕНЬ» (12+)
1.30 Х/ф «ИДУ НА ГРОЗУ»
3.50 Х/ф «МЕЧЕНЫЙ АТОМ» (12+)

ПЯТЫЙ КАНАЛ

5.00, 9.00, 13.00, 18.30, 3.10 Известия
5.20 Д/с «Страх в твоем доме» (16+)
6.00, 6.55, 8.00, 8.50, 9.25, 10.05, 11.05, 12.00 Т/с «ДЕЛЬТА. ПРОДОЛЖЕНИЕ» (16+)
7.00, 7.45 Новости (12+)
7.10, 7.55 Прогноз погоды
7.15 Регион (12+)
13.25, 14.15, 15.05, 15.55, 16.50, 17.40 Т/с «ДОЗНАВАТЕЛЬ-2» (16+)
19.00, 19.50, 20.40, 21.25, 22.20, 0.25 Т/с «СЛЕД» (16+)
23.10 Т/с «ВЕЛИКОЛЕПНАЯ ПЯТЕРКА» (16+)
0.00 Известия. Итоговый выпуск
1.10, 1.40, 2.15, 2.45, 3.20, 3.50, 4.20 Т/с «ДЕТЕКТИВЫ» (16+)

МАТЧ ТВ

6.00 Д/с «Вся правда про...» (12+)
6.30 Самые сильные (12+)
7.00, 8.55, 11.20, 12.45, 15.20, 17.00, 21.10 Новости
7.05, 11.25, 14.05, 15.25, 17.25, 23.25 Все на Матч!
9.00 Футбол. ЦСКА - Ростов. Кубок Париматч Премьер. Трансляция из Австрии (0+)
11.00, 12.00, 13.45, 17.05 Специальный репортаж (12+)
12.30, 5.30 Команда мечты (12+)
12.55, 14.25, 15.55, 17.40 Летняя Универсиада-2019. Прямая трансляция из Италии
18.40 Футбол. Спартак (Москва) - Краснодар. Кубок Париматч Премьер. Прямая трансляция из Австрии
21.25 Баскетбол. Чемпионат Европы. Женщины. 1/4 финала. Прямая трансляция из Сербии
0.00, 2.00, 3.45, 4.30, 5.00 Летняя Универсиада-2019. Трансляция из Италии (0+)

САНКТ-ПЕТЕРБУРГ

6.00, 7.00, 9.00, 11.00, 13.00, 15.00, 18.00 Новости
6.10, 19.10 Д/с «Теория заговора. ЦРУ против России» (16+)
7.05, 13.20, 18.50 Малые родины большого Петербурга (6+)
7.25 Степень защиты с Еленой Болдышевой (16+)
7.35, 22.35, 2.00 Вектор успеха (6+)
7.45, 9.05 Хорошее Утро (16+)
10.00 Полезная консультация (6+)
10.25, 11.15, 4.15 Т/с «Я ТЕБЯ ЛЮБЛЮ» (12+)
13.10, 15.10, 22.25, 1.50 Новости спорта (6+)
13.30, 18.30 Время суток (6+)
14.00 Д/с «Тайны Тихого океана» (12+)
14.50 Губернаторский контроль (6+)
15.20 Четвертая студия (6+)
15.40 Х/ф «КУБАНСКИЕ КАЗАКИ» (0+)
17.45, 22.45, 2.10 Культурная эволюция (16+)
18.15 Бизнес-Петербург (6+)
18.20 Пульс города (12+)
20.00 Т/с «ПИЛОТ МЕЖДУНАРОДНЫХ АВИАЛИНИЙ» (12+)
22.00, 1.25 Новости. Итоги дня (16+)
23.00 Х/ф «ПО СЕМЕЙНЫМ ОБСТОЯТЕЛЬСТВАМ» (6+)
2.25 Х/ф «КОКО ДО ШАНЕЛЬ» (16+)

ОТР ОБЩЕСТВЕННОЕ ТЕЛЕВИДЕНИЕ РОССИИ

5.00, 11.05 Прав!Да? (12+)
5.55, 12.05 Большая страна (12+)
6.20 Большая наука (12+)
6.50 М/ф «Приключения Болека и Лёлека» (0+)
7.00, 15.10 Т/с «СЕМЬЯ СВЕТОФОРОВЫХ» (12+)
7.25, 16.45 Вспомнить всё (12+)
7.50 Д/ф «Собачье сердце, или Цена заблуждения» (12+)
8.35 М/ф «Царевна-лягушка» (0+)
9.15, 22.10 Т/с «ЧЕТЫРЕ ТАНКИСТА И СОБАКА» (6+)
10.40 М/ф «Высокая горка» (0+)
12.00, 13.00, 15.00 Новости
12.30 Гамбургский счёт (12+)
13.10, 18.00, 0.30 ОТРажение
15.40 Медосмотр (12+)
15.50 Путешествие по городам с историей (12+)
16.15 Фигура речи (12+)
17.10 Культурный обмен (12+)
21.05 Моя история (12+)
21.45 Д/с «Тайны разведки» (12+)
23.40 За строчкой архивной... (12+)
0.05 Дом Э (12+)
4.30 Д/с «Российский гербарий» (12+)

ПЕРВЫЙ КАНАЛ

5.00, 9.25 Телеканал Доброе утро
9.00 Новости
9.55, 3.00 Модный приговор (6+)
10.55 Жить здорово! (16+)
12.00, 15.00 Новости с субтитрами
12.15, 17.00, 18.20 Время покажет (16+)
15.15 Давай поженимся! (16+)
16.00, 3.45 Мужское / Женское (16+)
18.00 Вечерние новости с субтитрами
18.50 На самом деле (16+)
19.50 Поле чудес (16+)
21.00 Время
21.30 Три аккорда (16+)
23.20 Х/ф ПРЕМЬЕРА. «ЖУРНАЛИСТ» (18+)
1.25 Х/ф «РОККИ-3» (16+)
4.30 Контрольная закупка (6+)

РОССИЯ 1

5.00, 9.25 Утро России
5.07, 5.35, 6.07, 6.35, 7.07, 7.35, 8.07, 8.35, 11.25, 14.25, 17.00 Вести - местное время. Санкт-Петербург
9.00, 11.00, 14.00, 20.00, 20.45 Вести
9.55 О самом главном (12+)
11.45 Судьба человека с Борисом Корчевниковым (12+)
12.50, 18.50 60 минут (12+)
14.45 Кто против? (12+)
17.25 Андрей Малахов. Прямой эфир (16+)
21.00 Х/ф «ХОЗЯЙКА БОЛЬШОГО ГОРОДА» (12+)
0.55 Х/ф «СЕКТА» (12+)
4.05 Т/с «СВАТЫ» (12+)

ТВ ЦЕНТР

6.00 Настроение
8.00 Д/ф «Лариса Лужина. За все надо платить...» (12+)
8.55, 11.50 Х/ф «НЕВЕСТА ИЗ МОСКВЫ» (12+)
11.30, 14.30, 19.40 События
13.00, 15.05 Х/ф «ЕЁ СЕКРЕТ» (12+)
14.50 Город новостей
17.25 Х/ф «ПОМОЩНИЦА» (12+)
20.05 Х/ф «МЕХАНИК» (16+)
22.00 В центре событий с Анной Прохоровой
23.10 Приют комедиантов (12+)
1.05 Х/ф «ВОЗВРАЩЕНИЕ ВЫСОКОГО БЛОНДИНА» (12+)
2.35 Петровка, 38 (16+)
2.55 Х/ф «БЕССМЕРТИЕ» (18+)
4.50 Д/с «Обложка» (16+)
5.20 Д/ф «Великие обманщики. По ту сторону славы» (12+)

НТВ

5.15 Т/с «АДВОКАТ» (16+)
6.00 Утро. Самое лучшее (16+)
8.05 Т/с «МУХТАР. НОВЫЙ СЛЕД» (16+)
10.00, 13.00, 16.00, 19.00 Сегодня
10.20 Т/с «ЛЕСНИК» (16+)
13.25 Обзор. Чрезвычайное происшествие
14.00, 16.25 Т/с «МЕНТОВСКИЕ ВОЙНЫ» (16+)
16.15, 19.20 Сегодня в Санкт-Петербурге
18.25, 19.40 Т/с «ВЫСОКИЕ СТАВКИ» (16+)
23.00 Т/с «СВИДЕТЕЛИ» (16+)
0.45 Мы и наука. Наука и мы (12+)
1.30 Квартирный вопрос
2.25 Их нравы (0+)
2.55 Х/ф «НИОТКУДА С ЛЮБОВЬЮ, ИЛИ ВЕСЕЛЫЕ ПОХОРОНЫ» (16+)

РОССИЯ К

6.30, 7.00, 10.00, 19.30, 23.00 Новости культуры
6.35 Д/с «Пешком...»
7.05, 13.35 Д/ф «Секреты Луны»
8.00 Легенды мирового кино
8.25 Д/с «Первые в мире»
8.40 Х/ф «ДЕЛО ЗА ТОБОЙ!»
10.15 Больше, чем любовь
11.00 Т/с «СИТА И РАМА»
12.35 Полиглот. Английский с нуля за 16 часов!
13.20 Открытое письмо
14.30 Д/ф «Наталья Бехтерева. Магия мозга»
15.00 Новости культуры Санкт-Петербург
15.10 Спектакль Женитьба
17.15 Ближний круг Марка Захарова
18.10 Камерная музыка. Александр Бузлов, Юрий Башмет и Камерный ансамбль
19.00 Смехоностальгия
19.45, 1.55 Искатели
20.35 Х/ф «КВАРТЕТ ГВАРНЕРИ» (6+)
23.20 Х/ф «ЧАСТНОЕ ТОРЖЕСТВО»
0.55 Take 6 в Москве
2.40 М/ф «Рыцарский роман»

ДОМАШНИЙ

6.30 Удачная покупка (16+)
6.40 6 кадров (16+)
7.20 Т/с «БРАК ПО ЗАВЕЩАНИЮ» (16+)
19.00 Х/ф «ВСЁ РАВНО ТЫ БУДЕШЬ МОЙ» (16+)
23.20 Х/ф «ПЯТЬ ШАГОВ ПО ОБЛАКАМ» (16+)
3.05 Д/с «Эффект Матроны» (16+)

РЕН ТВ

5.00, 4.40 Территория заблуждений с Игорем Прокопенко (16+)
6.00, 9.00 Документальный проект (16+)
7.00 С бодрым утром! (16+)
8.30, 12.30, 16.30, 19.30 Новости (16+)
12.00, 16.00, 19.00 Информационная программа 112 (16+)
13.00 Загадки человечества с Олегом Шишкиным (16+)
14.00 Засекреченные списки (16+)
17.00 Тайны Чапман (16+)
18.00 Самые шокирующие гипотезы (16+)
20.00, 21.00 Документальный спецпроект (16+)
23.00 Х/ф «МРАЧНЫЕ ТЕНИ» (16+)
1.15 Х/ф «ДЬЯВОЛЬСКИЙ ОСОБНЯК» (16+)
3.10 Х/ф «КОНЧЕНАЯ» (16+)

ТНТ

7.00, 7.30, 8.00, 8.30 ТНТ. Gold (16+)
9.00 Дом-2. Lite (16+)
10.15 Дом-2. Остров любви (16+)
11.30 Бородина против Бузовой (16+)
12.30 Дом-2. Спаси свою любовь (16+)
13.30 Большой завтрак (16+)
14.00, 14.30 Т/с «САШАТАНЯ» (16+)
15.00, 15.30, 16.00, 16.30 Т/с «УНИВЕР. НОВАЯ ОБЩАГА» (16+)
17.00, 17.30, 18.00, 18.30, 19.00, 19.30 Т/с «ИНТЕРНЫ» (16+)
20.00 Comedy Woman (16+)
21.00 Комеди Клаб (16+)
22.00, 22.30 Комик в городе (16+)

23.00 Дом-2. Город любви (16+)
0.05 Дом-2. После заката (16+)
1.10 Такое кино! (16+)
1.40, 2.35 Stand Up (16+)
3.25 Открытый микрофон (16+)
4.20 Открытый микрофон. Дайджест (16+)
5.10, 5.35, 6.00, 6.30 ТНТ. Best (16+)

СТС

6.00, 7.30, 5.15 Ералаш (0+)
6.25 М/с «Да здравствует король Джулиан!» (6+)
7.10 М/с «Приключения Вуди и его друзей» (0+)
7.40 Т/с «ВОРОНИНЫ» (16+)
10.45 Уральские пельмени (16+)
14.40 Х/ф «ЧЕРЕПАШКИ-НИНДЗЯ» (16+)
16.40 Х/ф «ХАЛК» (16+)
19.30 Шоу Уральских пельменей (16+)
21.00 Х/ф «ПЯТЫЙ ЭЛЕМЕНТ» (12+)
23.30 Премьера! Шоу выходного дня (16+)
0.35 Х/ф «ТЕЛОХРАНИТЕЛЬ» (16+)
2.50 Х/ф «ПЛАН Б» (16+)
4.30 Т/с «ДВА ОТЦА И ДВА СЫНА» (16+)

ТВ-3

6.00 М/ф «Мультфильмы» (0+)
9.20, 9.55, 10.30, 17.30, 18.00, 18.30, 19.00 Д/с «Слепая» (16+)
11.00, 11.30, 16.00, 16.30, 17.00 Гадалка (16+)
12.00, 13.00, 14.00 Не ври мне (12+)
15.00 Скажи мне правду (16+)
19.30 Х/ф «ПОГОНЯ» (12+)
21.45 Х/ф «22 ПУЛИ: БЕССМЕРТНЫЙ» (16+)
0.00 Х/ф «ГОЛЛИВУДСКИЕ КОПЫ» (12+)
2.15 Д/ф «Заговор послов» (12+)
3.15 Д/ф «Спасение железного Генсека» (12+)
4.00 Д/ф «Школа диверсантов» (12+)
4.45, 5.30 Д/с «Тайные знаки» (12+)

ЗВЕЗДА

5.40, 8.20, 10.05, 11.35, 13.15, 14.05, 15.50, 18.35, 20.30, 22.00, 22.55, 2.45 Т/с «СЛЕДСТВИЕ ВЕДУТ ЗНАТОКИ» (0+)
8.00, 13.00, 18.00, 21.50 Новости дня
10.00, 14.00 Военные новости

ПЯТЫЙ КАНАЛ

5.00, 9.00, 13.00 Известия
5.25 Д/с «Страх в твоем доме» (16+)
6.10, 6.55, 8.00, 8.50, 9.25, 10.05, 11.05, 12.00 Т/с «ДЕЛЬТА. ПРОДОЛЖЕНИЕ» (16+)
7.00, 7.45 Новости (12+)
7.10, 7.55 Прогноз погоды (6+)
7.15 Регион (12+)
13.25, 14.20, 15.10, 16.10, 17.05, 18.00 Т/с «ДОЗНАВАТЕЛЬ-2» (16+)
18.55, 19.45, 20.30, 21.20, 22.10, 23.00, 23.45, 0.30 Т/с «СЛЕД» (16+)
1.20, 1.50, 2.15, 2.45, 3.20, 3.50, 4.20, 4.50 Т/с «ДЕТЕКТИВЫ» (16+)

МАТЧ ТВ

6.00 Д/с «Вся правда про...» (12+)
6.30 Самые сильные (12+)
7.00, 8.55, 11.40, 14.30, 16.30, 20.30 Новости
7.05, 11.45, 14.35, 16.35, 20.35, 23.55 Все на Матч!
9.00 Специальный репортаж (12+)
9.20 Футбол. Спартак (Москва) - Краснодар. Кубок Париматч Премьер. Трансляция из Австрии (0+)
11.20 Специальный репортаж (12+)
12.30 Профессиональный бокс. Д. Чарло - Х. Кота. Г. Ригондо - Х. Сеха. Трансляция из США (16+)
15.25, 17.25, 19.35 Летняя Универсиада-2019. Прямая трансляция из Италии
18.25 Пляжный футбол. Россия - Азербайджан. Евролига. Мужчины. Прямая трансляция из Португалии
21.25 Специальный репортаж (12+)
21.55 Футбол. Кубок африканских наций-2019. 1/8 финала. Прямая трансляция из Египта
0.25 Кибератлетика (16+)
0.55, 2.10, 4.00, 5.30 Летняя Универсиада-2019. Трансляция из Италии

САНКТ-ПЕТЕРБУРГ

6.00, 7.00, 9.00, 11.00, 13.00, 15.00, 18.00 Новости
6.10 Д/с «Теория заговора. ЦРУ против России» (16+)
7.05 Д/с «Реки и рифы» (12+)
7.35 Вектор успеха (6+)
7.45, 9.05 Хорошее Утро (16+)
10.00 Полезная консультация (6+)
10.25, 11.15, 3.45 Т/с «Я ТЕБЯ ЛЮБЛЮ» (12+)
13.10, 15.10 Новости спорта (6+)
13.20 Малые родины большого Петербурга (6+)
13.30 Время суток. Интервью (12+)
14.00, 15.20, 22.15 Д/с «Тайны Тихого океана» (12+)
16.05, 18.25 Х/ф «ПО СЕМЕЙНЫМ ОБСТОЯТЕЛЬСТВАМ» (6+)
17.45, 22.00, 3.35 Культурная эволюция (16+)
18.20 Бизнес-Петербург (6+)
19.40 Х/ф «КУРЬЕР» (16+)
21.30 Зона Особого Внимания (16+)
23.00, 3.05 Окно в кино (18+)
23.35 Х/ф «ФРАНЦУЗСКАЯ КУЛИНАРИЯ» (12+)
5.35 Д/с «Морские секреты» (12+)

ОТР ОБЩЕСТВЕННОЕ ТЕЛЕВИДЕНИЕ РОССИИ

5.00, 11.05 За дело! (12+)
5.55, 12.05 Большая страна (12+)
6.20 Дом Э (12+)
6.50 М/ф «Приключения Болека и Лёлека» (0+)
7.00, 15.10 Т/с «СЕМЬЯ СВЕТОФОРОВЫХ» (12+)
7.25 Вспомнить всё (12+)
7.50 Д/ф «Зона Андрея Тарковского» (12+)
8.35 М/ф «Чудесный колокольчик» (0+)
8.55 М/ф «Чудо-мельница» (0+)
9.15, 22.10 Т/с «АГЕНТ ОСОБОГО НАЗНАЧЕНИЯ» (12+)
10.45 М/ф «Сердце храбреца» (0+)
12.00, 13.00, 15.00 Новости
12.30 Гамбургский счёт (12+)
13.10, 18.00, 0.30 ОТРажение
15.40 Медосмотр (12+)
15.50 Х/ф «ГОЛУБОЙ КАРБУНКУЛ» (12+)
17.10 Культурный обмен (12+)
21.05 Моя история (12+)
21.45 Д/с «Тайны разведки» (12+)
23.45 Д/с «Послушаем вместе» (12+)

ПЕРВЫЙ КАНАЛ

5.00, 6.10 Т/с «ФАНТАЗИЯ БЕЛЫХ НОЧЕЙ» (12+)
6.00 Новости
9.00 Играй, гармонь любимая! (12+)
9.45 Слово пастыря (0+)
10.00, 12.00 Новости с субтитрами
10.15 Д/ф «Муслим Магомаев. Нет солнца без тебя...» (12+)
11.10 Честное слово с Юрием Николаевым (12+)
12.15 Д/ф «Теория заговора» (16+)
13.00 Муслим Магомаев. Ты моя мелодия... (16+)
17.20 Кто хочет стать миллионером? с Дмитрием Дибровым (12+)
18.55 Футбол. Суперкубок России-2019. Зенит - Локомотив. Прямой эфир из Москвы
21.00 Время
21.20 Сегодня вечером (16+)
0.00 Х/ф «ДОБРО ПОЖАЛОВАТЬ НА БОРТ» (16+)
1.45 Х/ф «РОККИ-4» (16+)
3.10 Модный приговор
3.55 Мужское / Женское (16+)
4.40 Давай поженимся! (16+)

РОССИЯ 1

5.00 Утро России. Суббота
8.15 По секрету всему свету
8.40 Местное время. Суббота
9.20 Пятеро на одного
10.10 Сто к одному
11.00, 11.20 Вести
11.40 Выход в люди (12+)
12.45 Далёкие близкие с Борисом Корчевниковым (12+)
13.50 Х/ф «ПРОПАВШИЙ ЖЕНИХ» (12+)
17.55 Привет, Андрей! (12+)
20.00 Вести в субботу
21.00 Х/ф «ТАМ, ГДЕ НАС НЕТ» (12+)
1.30 Х/ф «КАБЫ Я БЫЛА ЦАРИЦА...» (12+)

ТВ ЦЕНТР

6.05 Марш-бросок (12+)
6.35 Х/ф «ШТРАФНОЙ УДАР» (12+)
8.30 Православная энциклопедия (6+)
8.55 Х/ф «АКВАЛАНГИ НА ДНЕ» (0+)
10.35 Д/ф «Сломанные судьбы» (12+)
11.30, 14.30, 23.50 События
11.45 Д/ф «Между нами, блондинками...» (12+)
13.00, 14.45 Х/ф «ПЛОХАЯ ДОЧЬ» (12+)
17.15 Х/ф «ВЕРОНИКА НЕ ХОЧЕТ УМИРАТЬ» (12+)
21.00 Постскриптум с Алексеем Пушковым (16+)
22.10 Д/ф «90-е. Чёрный юмор» (16+)
23.00 Д/ф «90-е. Преданная и проданная» (16+)
0.00 Право голоса (16+)
3.10 Проклятие двадцати. Спецрепортаж (16+)
3.45 Прощание. Владимир Высоцкий (16+)
4.35 Д/ф «Удар властью. Муаммар Каддафи» (16+)
5.30 Линия защиты (16+)

НТВ

5.05 Х/ф «ДОБРО ПОЖАЛОВАТЬ, ИЛИ ПОСТОРОННИМ ВХОД ВОСПРЕЩЕН» (0+)
6.15 Х/ф «СПОРТЛОТО-82»
8.00, 10.00, 16.00, 19.00 Сегодня
8.20 Готовим с Алексеем Зиминым (0+)
8.55 Кто в доме хозяин? (12+)
9.30 Едим дома (0+)
10.20 Главная дорога (16+)
11.00 Еда живая и мёртвая (12+)
12.00 Квартирный вопрос
13.10 Поедем, поедим! (0+)
14.00 Своя игра (0+)
16.20 Следствие вели... (16+)
19.25 Т/с «ПЁС» (16+)
23.35 Международная пилорама с Тиграном Кеосаяном (18+)
0.25 Квартирник НТВ у Маргулиса (16+)
1.30 Фоменко фейк (16+)
1.50 Дачный ответ (0+)
2.40 Их нравы (0+)
3.00 Х/ф «СТАРЫЙ НОВЫЙ ГОД» (0+)

РОССИЯ К

6.30 Библейский сюжет
7.05 М/ф «Ну, погоди!»
8.30 Х/ф «ДО СВИДАНИЯ, МАЛЬЧИКИ» (12+)
9.50 Д/с «Передвижники»
10.20 Х/ф «КВАРТЕТ ГВАРНЕРИ» (6+)
12.45 Д/с «Культурный отдых»
13.15, 1.10 Д/ф «Дикая природа островов Индонезии»
14.10 Звезды Цирка Пекина. Легенда о Мулан
15.40 Больше, чем любовь
16.20 Х/ф «ДАЧА» (0+)
17.50 Д/с «Предки наших предков»
18.30 Дмитрий Певцов. Концерт в Московском государственном театре эстрады
19.25 Д/ф «Вилли и Ники»
20.20 Х/ф «БОСОНОГАЯ ГРАФИНЯ» (16+)
22.30 Авишай Коэн и Нью-Йорк Дивижн. Концерт на джазовом фестивале во Вьенне
23.30 Х/ф «ВОЛГА-ВОЛГА»
2.05 Искатели

ДОМАШНИЙ

6.30, 6.10 6 кадров (16+)
6.45 Удачная покупка (16+)
6.55, 3.00 Х/ф «ВПЕРВЫЕ ЗАМУЖЕМ» (16+)
8.50 Х/ф «СРОЧНО ИЩУ МУЖА» (16+)
10.45 Т/с «НИНА» (16+)
19.00 Х/ф «АННА» (16+)
23.30 Т/с «ЖЕНА ОФИЦЕРА» (16+)
4.35 Д/ф «Матрона Московская. Истории чудес» (16+)
5.25 Д/ф «Ванга. Предсказания сбываются» (16+)

РЕН ТВ

5.00, 16.20, 3.50 Территория заблуждений с Игорем Прокопенко (16+)
7.20 Х/ф «ЗАТУРА: КОСМИЧЕСКОЕ ПРИКЛЮЧЕНИЕ» (6+)
9.15 Минтранс (16+)
10.15 Самая полезная программа (16+)
11.15 Военная тайна с Игорем Прокопенко (16+)
18.20 Засекреченные списки (16+)
20.30 Х/ф «ПЛАНЕТА ОБЕЗЬЯН: РЕВОЛЮЦИЯ» (16+)
23.00 Х/ф «БЕГУЩИЙ В ЛАБИРИНТЕ: ЛЕКАРСТВО ОТ СМЕРТИ» (16+)
1.40 Х/ф «БЕЗ ЛИЦА» (16+)

ТНТ

7.00, 7.30, 8.30 ТНТ. Gold (16+)
8.00, 1.05 ТНТ Music (16+)
9.00 Дом-2. Lite (16+)
10.00 Дом-2. Остров любви (16+)
11.00 Школа экстрасенсов (16+)
12.30, 13.30 Где логика? (16+)
14.30, 15.10, 16.10, 17.15, 18.15, 19.20 Комеди Клаб (16+)
20.20 Х/ф «ЛЮДИ ИКС: ДНИ МИНУВШЕГО БУДУЩЕГО» (12+)
23.00 Дом-2. Город любви (16+)
0.00 Дом-2. После заката (16+)
1.35, 2.30, 3.25, 4.40 Открытый микрофон (16+)
5.30, 6.00, 6.30 ТНТ. Best (16+)

СТС

6.00, 5.30 Ералаш (0+)
6.50 М/с «Приключения Кота в сапогах» (6+)
7.15 М/с «Спирит. Дух свободы» (6+)
7.40 М/с «Три кота» (0+)
8.05 М/с «Том и Джерри»
8.30 Детский КВН (6+)
9.30 ПроСТО кухня (12+)
10.30 Рогов. Студия 24 (16+)
11.30 Х/ф «АЛОХА» (16+)
13.40 Х/ф «ТЕЛОХРАНИТЕЛЬ» (16+)
16.25, 0.40 Х/ф «ТЕРМИНАЛ» (12+)
18.55 Х/ф «ТРИ ИКСА. МИРОВОЕ ГОСПОДСТВО» (16+)
21.00 Х/ф «NEED FOR SPEED. ЖАЖДА СКОРОСТИ» (16+)
23.40 Премьера! Дело было вечером (16+)
2.55 Х/ф «СПАСТИ РЯДОВОГО РАЙАНА» (16+)

ТВ-3

6.00, 5.45 М/ф «Мультфильмы» (0+)
9.45, 10.30, 11.30 Т/с «ГРИММ» (16+)
12.30 Х/ф «НА ГРЕБНЕ ВОЛНЫ» (16+)
15.00 Х/ф «ЗОНА СМЕРТЕЛЬНОЙ ОПАСНОСТИ» (16+)
17.00 Х/ф «ПОГОНЯ» (12+)
19.00 Х/ф «ЗАЛОЖНИЦА-3» (16+)
21.15 Х/ф «ВРЕМЯ ПСОВ» (16+)
23.00 Х/ф «ДВОЙНОЙ КОПЕЦ» (16+)
1.15 Х/ф «22 ПУЛИ: БЕССМЕРТНЫЙ» (16+)
3.30, 4.00, 4.30, 5.00, 5.30 Д/с «Охотники за привидениями» (16+)

ЗВЕЗДА

6.05 Х/ф «ВЕТЕР «НАДЕЖДЫ» (6+)
7.40 Х/ф «ЗОЛОТОЙ ГУСЬ»
9.00, 13.00, 18.00 Новости дня
9.15 Легенды цирка с Эдгардом Запашным (6+)
9.40 Последний день (12+)
10.30 Не факт! (6+)
11.00 Д/с «Улика из прошлого» (16+)
11.55 Д/с «Загадки века с Сергеем Медведевым» (12+)
13.15 Д/с «Секретная папка» (12+)
14.00 Х/ф «ЗОЛОТАЯ МИНА» (0+)
16.50 Д/с «Первая Мировая» (12+)
18.25 Д/с «Первая мировая» (12+)
2.20 Х/ф «ПРАВО НА ВЫСТРЕЛ» (12+)
3.50 Х/ф «В ДОБРЫЙ ЧАС!» (0+)
5.20 Д/ф «Раздвигая льды» (12+)

ПЯТЫЙ КАНАЛ

5.00, 5.20, 5.55, 6.25, 6.55, 8.00, 8.20, 9.00, 9.40, 10.20 Т/с «ДЕТЕКТИВЫ» (16+)
7.00 Новости культуры (12+)
7.10, 7.55 Прогноз погоды
7.15 Дом культуры (12+)
7.25 Регион (12+)
11.00, 11.45, 12.30, 13.10, 14.00, 14.45, 15.25, 16.15, 17.00, 17.55, 18.40, 19.20, 20.05, 20.55, 21.40, 22.25, 23.10, 0.00 Т/с «СЛЕД» (16+)
0.40 Светская хроника (16+)

МАТЧ ТВ

6.00 Д/с «Вся правда про...» (12+)
6.30 Команда мечты (12+)
7.00 Д/ф «Также известен, как Кассиус Клэй» (16+)
8.30 Футбол. Кубок Париматч Премьер. Трансляция из Австрии (0+)
10.30, 13.45, 21.35 Специальный репортаж (12+)
11.00, 13.40, 16.05, 18.00, 20.55 Новости
11.10 Пляжный футбол. Россия - Нидерланды. Кубок Европы. Женщины
12.20, 14.15, 16.10, 18.10, 21.00, 23.55 Все на Матч!
12.40 Пляжный волейбол. Чемпионат мира. Мужчины. 1/4 финала. Прямая трансляция из Германии
14.55, 17.35 Летняя Универсиада-2019. Прямая трансляция из Италии
16.25 Пляжный футбол. Россия - Турция. Евролига. Мужчины. Прямая трансляция из Португалии
18.55 Футбол. Кубок африканских наций-2019. 1/8 финала. Прямая трансляция из Египта
21.55 Футбол. Кубок Америки
0.25 Пляжный волейбол. Чемпионат мира. Мужчины. 1/2 финала
1.25 Пляжный футбол. Россия - Великобритания. Кубок Европы. Женщины.
2.35, 3.20, 4.50 Летняя Универсиада-2019

САНКТ-ПЕТЕРБУРГ

6.00 Х/ф «СВИНАРКА И ПАСТУХ» (0+)
7.35 Х/ф КУБАНСКИЕ КАЗАКИ (0+)
9.40 М/ф «Радость небесная» (12+)
10.00 Д/с «Лики Богоматери» (12+)
10.30 Слово (16+)
11.00, 15.00, 18.00 Новости (16+)
11.10 Культурная эволюция (16+)
11.25, 20.55 Малые родины большого Петербурга (6+)
11.45 Время суток. Интервью (12+)
12.15, 15.10, 18.15 Т/с «ПИЛОТ МЕЖДУНАРОДНЫХ АВИАЛИНИЙ» (12+)
20.00 Итоги недели (16+)
21.10 Театральная гостиная с Рудольфом Фурмановым (16+)
23.30 Х/ф «КУРЬЕР» (16+)
1.10 Окно в кино (18+)
1.40 Х/ф «СЕРДЦЕ ВСЯКОГО ЧЕЛОВЕКА» (16+)
5.05 Д/с «Реки и рифы» (12+)

ОТР ОБЩЕСТВЕННОЕ ТЕЛЕВИДЕНИЕ РОССИИ

4.30, 21.45 Концерт Вот и стало обручальным... (12+)
6.15, 0.40 Х/ф «МОЯ КАРМЕН» (0+)
7.15 Д/с «Послушаем вместе» (12+)
8.00 Служу Отчизне (12+)
8.25, 12.30 Среда обитания (12+)
8.40 От прав к возможностям (12+)
8.55 Истинная роль (12+)
9.20 За дело! (12+)
10.15 Земля 2050 (12+)
10.40 Д/с «Охотники за сокровищами» (12+)
11.05, 19.20 Культурный обмен (12+)
11.50, 3.15 Регион (12+)
12.45, 17.30 Д/ф «Человек родился» (12+)
13.00, 15.00, 19.00 Новости
13.05, 15.05 Т/с «ЧЕТЫРЕ ТАНКИСТА И СОБАКА» (6+)
16.50 Большая наука (12+)
17.17 Новости Совета Федерации (12+)
17.45 Х/ф «ГОЛУБОЙ КАРБУНКУЛ» (12+)
20.00 Х/ф «БИНГО БОНГО» (12+)
23.35 Х/ф «ТРИ ЛИМОНА ДЛЯ ЛЮБИМОЙ» (12+)
1.45 Х/ф «ЭФФЕКТ ДОМИНО» (12+)
4.00 Д/ф «Петербург. Портреты. Исаак Шварц» (12+)

ПЕРВЫЙ КАНАЛ

5.40, 6.15 Х/ф «СТАРШАЯ СЕСТРА» (0+)
6.00 Новости
7.45 Часовой (12+)
8.15 Здоровье (16+)
9.20 Непутевые заметки с Дмитрием Крыловым (12+)
10.00, 12.00 Новости с субтитрами
10.15 Жизнь других (12+)
11.10 Видели видео? (6+)
12.15 Премьера. Живая жизнь (12+)
15.00 Х/ф «ВЕРНЫЕ ДРУЗЬЯ» (0+)
16.55 Премьера. Семейные тайны с Тимуром Еремеевым (16+)
18.30 Премьера. День семьи, любви и верности. Праздничный концерт (12+)
21.00 Время
21.30 Т/с ПРЕМЬЕРА. «ЛУЧШЕ, ЧЕМ ЛЮДИ». НОВЫЕ СЕРИИ (16+)
23.30 Х/ф ПРЕМЬЕРА. «ФОРМА ВОДЫ» (18+)
1.45 На самом деле (16+)
2.35 Модный приговор
3.20 Мужское / Женское (16+)
4.05 Давай поженимся! (16+)

РОССИЯ 1

5.10 Т/с «СВАТЫ» (12+)
7.30 Смехопанорама Евгения Петросяна
8.00 Утренняя почта
8.40 Местное время. Воскресенье
9.20 Когда все дома с Тимуром Кизяковым
10.10 Сто к одному
11.00 Вести
11.20 Смеяться разрешается
12.40 Т/с «ЗОЛОТАЯ КЛЕТКА» (12+)
20.00 Вести недели
22.00 Москва. Кремль. Путин
22.40 Воскресный вечер с Владимиром Соловьёвым (12+)
0.30 Действующие лица с Наилей Аскер-заде (12+)
1.25 Д/ф «Последний штурмовик» (12+)
2.20 Х/ф «КОРОЛЕВА ЛЬДА» (12+)
4.05 Т/с «ГРАЖДАНИН НАЧАЛЬНИК» (16+)

ТВ ЦЕНТР

6.00 Х/ф «ПЕРВЫЙ ТРОЛЛЕЙБУС» (0+)
7.40 Фактор жизни (12+)
8.15 Д/с «Короли эпизода» (12+)
9.05 Х/ф «ВОЗВРАЩЕНИЕ ВЫСОКОГО БЛОНДИНА» (12+)
10.40 Спасите, я не умею готовить! (12+)
11.30, 0.05 События
11.45 Х/ф «ГОЛУБАЯ СТРЕЛА» (0+)
13.40 Смех с доставкой на дом (12+)
14.30 Московская неделя
15.00 Д/ф «Женщины Александра Абдулова» (16+)
15.55 Прощание. Андрей Панин (16+)
16.40 Хроники московского быта. Кровавый шоубизнес 90-х (12+)
17.35 Х/ф «ЛЮБОВЬ В РОЗЫСКЕ» (12+)
21.15, 0.20 Х/ф «ТЁМНЫЕ ЛАБИРИНТЫ ПРОШЛОГО» (16+)
1.20 Петровка, 38 (16+)
1.30 Х/ф «ВЕРОНИКА НЕ ХОЧЕТ УМИРАТЬ» (12+)
5.05 Д/с «Дикие деньги» (16+)

НТВ

5.10 Д/с «Таинственная Россия» (16+)
6.00 Х/ф «ДОЖИВЕМ ДО ПОНЕДЕЛЬНИКА» (0+)
8.00, 10.00, 16.00, 19.00 Сегодня
8.20 У нас выигрывают! (12+)
10.20 Первая передача (16+)
10.55 Чудо техники (12+)
11.50 Дачный ответ (0+)
13.00 НашПотребНадзор (16+)
14.00 Секрет на миллион (16+)
16.20 Следствие вели... (16+)
19.35 Т/с «ПЁС» (16+)
23.20 ТЭФИ - KIDS 2019. Российская национальная телевизионная премия (6+)
0.50 Т/с «МЕНТОВСКИЕ ВОЙНЫ» (16+)
4.00 Их нравы (0+)
4.25 Т/с «АДВОКАТ» (16+)

РОССИЯ К

6.30 Д/с «Человек перед Богом»
7.00 М/ф «Возвращение блудного попугая»
7.40 Х/ф «ВЫШЕ РАДУГИ» (0+)
10.10 Обыкновенный концерт с Эдуардом Эфировым
10.35 Х/ф «БОСОНОГАЯ ГРАФИНЯ» (16+)
12.45, 0.40 Д/ф «Дикая природа островов Индонезии»
13.40 Д/с «Порубежье. Петропавловская крепость»
14.10 Д/с «Первые в мире»
14.25 Мой серебряный шар
15.10 Х/ф «ВОЛГА-ВОЛГА» (0+)
16.55 Д/с «Пешком...»
17.20 Д/ф «Пётр Капица. Опыт постижения свободы»
18.10 Х/ф «ДО СВИДАНИЯ, МАЛЬЧИКИ» (12+)
19.30 Новости культуры с Владиславом Флярковским
20.10 Оперный бал Елены Образцовой в Большом театре
23.10 Х/ф «ДАЧА» (0+)
1.35 Искатели
2.20 М/ф «Фильм, фильм, фильм». «Королевская игра»

ДОМАШНИЙ

6.30 6 кадров (16+)
6.40 Удачная покупка (16+)
6.50 Х/ф «БАЛАМУТ» (16+)
8.35 Х/ф «ПОЛЫНЬ ТРАВА ОКАЯННАЯ» (16+)
10.30 Х/ф «БИЛЕТ НА ДВОИХ» (16+)
14.35 Х/ф «МАМА ЛЮБА» (16+)
19.00 Х/ф «ДРУГАЯ ЖЕНЩИНА» (16+)
22.55 Т/с «ЖЕНА ОФИЦЕРА» (16+)
2.30 Х/ф «СРОЧНО ИЩУ МУЖА» (16+)
4.05 Д/ф «Джуна: Последнее предсказание» (16+)
4.55 Д/с «Гадаю-ворожу» (16+)

РЕН ТВ

5.00 Территория заблуждений с Игорем Прокопенко (16+)
6.30 Х/ф «ЦЕНТУРИОН» (16+)
8.20 Х/ф «БЕЗ ЛИЦА» (16+)
11.00 Х/ф «ПЛАНЕТА ОБЕЗЬЯН: РЕВОЛЮЦИЯ» (16+)
13.30 Т/с «ИГРА ПРЕСТОЛОВ» (16+)
0.00 Концерт. Гарик Сукачев 11.59 (16+)
1.00 Военная тайна с Игорем Прокопенко (16+)

ТНТ

7.00, 7.30, 8.00, 8.30 ТНТ. Gold (16+)
9.00 Дом-2. Lite (16+)
10.00 Дом-2. Остров любви (16+)

11.00 Перезагрузка (16+)
12.00 Х/ф «ЛЮДИ ИКС: ДНИ МИНУВШЕГО БУДУЩЕГО» (12+)
14.40, 15.00, 16.00, 17.00, 18.00, 19.00, 19.30, 20.00, 21.00 Комеди Клаб (16+)
22.00 Stand Up (16+)
23.00 Дом-2. Город любви (16+)
0.05 Дом-2. После заката (16+)
1.05 Такое кино! (16+)
1.40 ТНТ Music (16+)
2.10, 3.00, 3.55, 4.45 Открытый микрофон (16+)
5.40, 6.05, 6.30 ТНТ. Best (16+)

СТС

6.00, 5.30 Ералаш (0+)
6.50 М/с «Приключения Кота в сапогах» (6+)
7.15 М/с «Спирит. Дух свободы» (6+)
7.40 М/с «Три кота» (0+)
8.05 М/с «Царевны» (0+)
8.30 Детский КВН (6+)
9.30 Шоу Уральских пельменей (16+)
10.30 Дело было вечером (16+)
11.30 Х/ф «ТРИ ИКСА. МИРОВОЕ ГОСПОДСТВО» (16+)
13.30 Х/ф «NEED FOR SPEED. ЖАЖДА СКОРОСТИ» (16+)
16.15 Х/ф «ПЯТЫЙ ЭЛЕМЕНТ» (12+)
18.50 Х/ф «УЧЕНИК ЧАРОДЕЯ» (12+)
21.00 Х/ф «ПОСЛЕДНИЙ ОХОТНИК НА ВЕДЬМ» (16+)
23.05 Х/ф «ОБИТЕЛЬ ЗЛА» (18+)
1.00 Х/ф «СПАСТИ РЯДОВОГО РАЙАНА» (16+)
3.50 Х/ф «АЛОХА» (16+)

ТВ-3

6.00 М/ф «Мультфильмы»
9.45, 10.45, 11.45 Т/с «ГРИММ» (16+)
12.45 Х/ф «ДВОЙНОЙ КОПЕЦ» (16+)
14.45 Х/ф «ЗАЛОЖНИЦА-3» (16+)
17.00 Х/ф «ПРИЗРАКИ ПРОШЛОГО» (16+)
19.00 Х/ф «СМЕРТЕЛЬНАЯ ГОНКА» (16+)
21.00 Х/ф «СМЕРТЕЛЬНАЯ ГОНКА: ФРАНКЕНШТЕЙН ЖИВ» (16+)
23.00 Х/ф «ВРЕМЯ ПСОВ» (16+)
0.45 Х/ф «ЗОНА СМЕРТЕЛЬНОЙ ОПАСНОСТИ» (16+)
3.00 Х/ф «ГОЛЛИВУДСКИЕ КОПЫ» (12+)
4.45, 5.15, 5.30 Д/с «Охотники за привидениями» (16+)

ЗВЕЗДА

6.15 Х/ф «ЗОЛОТАЯ МИНА» (0+)
9.00, 18.00 Новости дня
9.15 Военная приёмка (6+)
10.50 Код доступа (12+)
11.50 Х/ф «ДОБРОВОЛЬЦЫ» (0+)
13.45 Т/с «ИСЧЕЗНУВШИЕ» (16+)
18.25 Д/с «Легенды советского сыска» (16+)
22.45 Х/ф «КАРЬЕРА ДИМЫ ГОРИНА» (0+)
0.45 Х/ф «ЦАРЕУБИЙЦА» (16+)
2.30 Х/ф «ВЕТЕР «НАДЕЖДЫ» (6+)
3.45 Х/ф «ДЕРЗОСТЬ» (12+)
5.20 Д/ф «Афганский дракон» (12+)

ПЯТЫЙ КАНАЛ

5.00 Светская хроника (16+)
7.00 Эхо недели (12+)
7.20, 7.55 Прогноз погоды
7.25 Регион (12+)
8.00 Вся правда о... косметологии (12+)
9.00 Д/с «Моя правда» (16+)
10.00, 11.00, 12.00, 13.00, 13.55, 14.55, 15.50, 16.50, 17.50, 18.50, 19.45, 20.40, 21.40, 22.40, 23.40, 0.40, 1.35, 2.25 Т/с «ГЛУХАРЬ» (16+)
3.15 Большая разница (16+)

МАТЧ ТВ

6.00 Команда мечты (12+)
6.30, 9.25, 9.55, 14.35, 15.05, 15.35, 20.55 Специальный репортаж (12+)
7.00 Х/ф «ПЕЛЕ: РОЖДЕНИЕ ЛЕГЕНДЫ» (12+)
9.00 Автоспорт. Ралли-рейд Шёлковый путь
9.20, 11.40, 14.30, 16.05, 18.15, 21.15 Новости
10.25 Сделано в Великобритании (16+)
11.45, 16.15, 18.20, 21.25, 0.55 Все на Матч!
11.55, 16.55 Летняя Универсиада-2019. Прямая трансляция из Италии
18.55 Футбол. Кубок африканских наций-2019. 1/8 финала
22.25 Все на футбол!
22.55 Футбол. Кубок Америки. Финал
1.25 Пляжный футбол. Россия - Испания. Евролига. Трансляция из Португалии (0+)
2.35, 3.45, 5.00, 5.30 Летняя Универсиада-2019

САНКТ-ПЕТЕРБУРГ

6.00 Слово (16+)
6.15 М/ф «Божий дар» (12+)
6.40 М/ф «Волшебное королевство Щелкунчика»
8.05 М/ф «Муми-Тролли и зимняя сказка» (6+)
9.35 М/ф «Заячья школа»
11.00 Итоги недели (16+)
11.55 Time Out (6+)
12.15, 15.10 Х/ф «МОЯ ПРЕКРАСНАЯ ЛЕДИ» (12+)
15.00, 18.00 Новости (16+)
15.50, 18.15 Х/ф «ФРАНЦУЗСКАЯ КУЛИНАРИЯ» (12+)
20.05 Х/ф «ГРАФИНЯ ИЗ ГОНКОНГА» (16+)
22.10 Х/ф «МАДАМ САНЖЕН» (16+)
0.10 Х/ф «ЗОЛОТО НЕАПОЛЯ» (16+)
2.30 Х/ф «ЧЕРНАЯ ОРХИДЕЯ» (12+)
4.10 Х/ф «ЛЮБОВЬ ПОД ВЯЗАМИ» (16+)

ОТР ОБЩЕСТВЕННОЕ ТЕЛЕВИДЕНИЕ РОССИИ

4.40, 23.05 Звук (12+)
5.40, 16.25 Х/ф «ТРИ ЛИМОНА ДЛЯ ЛЮБИМОЙ» (12+)
6.50 М/ф «Царевна-лягушка» (0+)
7.30 М/ф «Стрела улетает в сказку» (0+)
8.00, 3.55 Д/с «Легенды Крыма» (12+)
8.25 Среда обитания (12+)
8.40 Д/с «Курская дуга. Максимальный масштаб» (12+)
8.55 Истинная роль (12+)
9.20 Х/ф «БИНГО БОНГО» (12+)
11.05, 19.20 Моя история (12+)
11.50, 0.30 Д/ф «Петербург. Портреты. Исаак Шварц» (12+)
12.30 Гамбургский счёт (12+)
13.00, 15.00, 19.00 Новости
13.05, 15.05 Т/с «ЧЕТЫРЕ ТАНКИСТА И СОБАКА» (6+)
17.30 Х/ф «МОЯ КАРМЕН»
18.30 Вспомнить всё (12+)
20.00 Т/с «АГЕНТ ОСОБОГО НАЗНАЧЕНИЯ» (12+)
21.35 Х/ф «ЭФФЕКТ ДОМИНО» (12+)
0.05 Большая наука (12+)
1.10 Д/ф «Человек родился» (12+)
1.25 Концерт Вот и стало обручальным... (12+)
3.10 Д/ф «Вознесение. Онежские страницы» (12+)
4.20 М/ф «Братья Лю» (0+)
4.50 М/ф «Карандаш и Клякса. Веселые охотники» (0+)

Учения по борьбе с пожаром прошли успешно

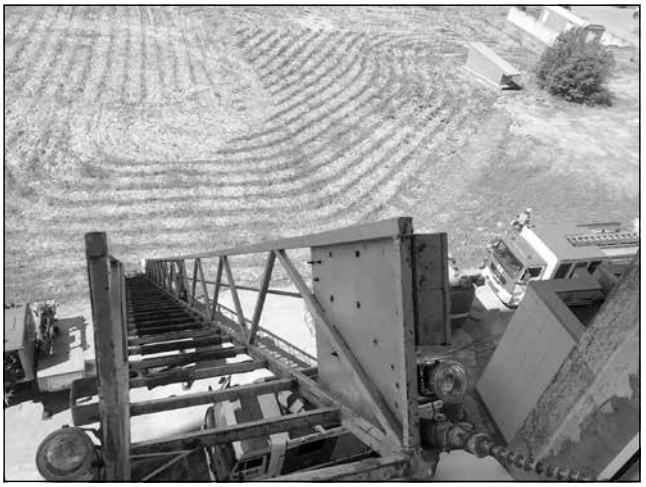

В научно-исследовательском институте скорой помощи им. И.И. Джанелидзе совместно с ОНДПР Фрунзенского района и ФГКУ «2 отряд Федеральной противопожарной службы» прошли ежегодные учения.

По легенде, от короткого замыкания в электропроводке произошло возгорание в отделении кардиологии, расположенном на 5-м этаже корпуса №1, у окна посередине противоположной стены от входа в палату. Огонь распространялся по постельным принадлежностям, обстановке.

Система автоматической пожарной сигнализации с выводом сигнала на экстренный номер 01 передала сигнал на пульт подразделений пожарной охраны, и в течение 7 минут прибыли первые спасательные подразделения. Вместе со сработавшей системой оповещения и управления эвакуацией людей, дежурный персонал научно-исследовательского института согласно планам эвакуации, расположенным на этажах, организовал вывод людей в безопасную зону.

Тех, кто самостоятельно не мог покинуть зону возможного воздействия опасных факторов пожара, эвакуировали на носилках и через окно при помощи коленчатого пожарного автоподъемника.

Подразделение пожарной охраны поднялось на 5-й этаж, произвело разведку, проложило рабочую линию от пожарного крана и ликвидировало возгорание. Также был расставлен личный состав для организации эвакуации и защиты соседних помещений.

С каждым годом пожарно-тактические учения совершенствуются. Усложняются условия проведения аварийно-спасательных работ, отрабатываются новые методы оказания помощи людям при возникновении чрезвычайных ситуаций. Учения в НИИ скорой помощи им. Джанелидзе доказали, что службы МСЧ готовы вовремя прийти на помощь, а персонал института грамотно обучен тому, как действовать в экстремальных ситуациях.

Муниципальный Совет МО «Купчино» от всей души поздравляет с юбилеем жителей нашего округа:

С 80-летием!

Владимира Сергеевича ПЕТРОВА,
Тамару Семеновну СТЕПАНОВУ.

Желаем вам здоровья, счастья и мирного неба над головой!

Кинофестиваль ко Дню памяти и скорби

200 школьников, отдыхающих в летних лагерях Фрунзенского района, стали зрителями кинопоказа ко Дню памяти и скорби, организованного в киноцентре «Чайка».

24 июня Международный фестиваль короткометражных фильмов о Великой Отечественной войне «Перерыв на кино» представил подросткам на экране киноцентра документальный фильм «#Одна Победа: по следам медиаэкспедиции», созданный молодыми тюменскими кинематографистами.

Перед школьниками выступила программный директор кинофестиваля Мария Марьясова. Она рассказала ребятам об истории этого масштабного молодежного фестивального движения и при этом подчеркнула, что сейчас даже школьники из многих российских городов активно включились в процесс создания собственных фильмов военно-исторической тематики. Директор кинофестиваля также рассказала об идее киноленты «#Одна Победа: по следам медиаэкспедиции». По ее словам, работа над картиной продолжалась в течение трех лет.

Команда проекта «Победа одна на всех» через 70 лет после окончания Великой Отечественной войны проехала 12 стран, 40 городов и более 100 памятный мест, тесно связанных с историей Великой Отечественной. Участники экспедиции провели 50 дней в пути на легендарных автомобилях ГАЗ-М20 «Победа», чтобы встретиться с героями, сражавшимися за свободу Родины — ветеранами, а также с теми, кто пережил ужас нацистского плена — узниками фашистских концлагерей, записать и сохранить воспоминания из первых уст.

frunznews.ru

График приема депутатов Муниципального Совета муниципального образования МО «Купчино»

СПб, ул. Будапештская, дом 19, корпус 1, 2-й этаж

Ф.И.О.	Время приема	
Избирательный округ №216		
Гапанович Антонина Леонидовна	Последний вторник	14.00—16.00
Кузнецов Владимир Алексеевич	Третий четверг	16.00—18.00
Фомина Елена Васильевна	Вторник, четверг	16.00—18.00
Яровой Александр Степанович	Первая и третья среда	14.00—16.00
Избирательный округ №217		
Логинов Евгений Игоревич	Первая и третья среда	16.00—18.00
Свиридов Анатолий Валерьевич	Первая пятница	16.00—17.00
Середа Елена Валентиновна	Последний четверг	17.00—18.00
Избирательный округ №218		
Ерёмина Светлана Николаевна	Первый четн. вторник	11.30—13.30
Маликов Александр Сергеевич	Первый понедельник	16.00—18.00
Мельникова Инна Васильевна	Вторая среда	16.00—18.00
Черепанов Михаил Сергеевич	Первый и третий четверг	16.00—18.00
Избирательный округ №219		
Борзанова Марина Валентиновна	Каждый вторник	17.00—18.00
Иванова Елена Владимировна	Вторая среда	18.30—19.30
Коротких Анастасия Валерьевна	Первый вторник	16.00—18.00
Куракин Максим Александрович	Вторая среда	16.00—18.00
Трубицын Юрий Николаевич	Каждый четверг	16.00—18.00
Часы приема Главы муниципального образования «Купчино»		
Черепанов Михаил Сергеевич	Первый и третий четверг	16.00–18.00

График приема граждан структурными подразделениями Местной администрации

СПб, ул. Бухарестская, дом 43

И.о. Главы Местной администрации		
Орлова Алена Сергеевна	Вторник, четверг	10.00—12.00
Общий отдел		
Михайлова Ольга Алексеевна	Вторник Четверг	12.00–13.00 14.00–15.00
Отдел благоустройства		
Степовая Виктория Викторовна	Вторник, четверг	14.00–16.00
Отдела опеки и попечительства (ул. Будапештская, дом 19, корпус 1)		
Лунина Жанна Юрьевна	Понедельник Четверг	15.00–17.00 10.00–12.00

Как выбирать бутилированную воду

Знаете ли вы, что наша жизнь и здоровье напрямую зависят от качества воды, которую мы пьем. По данным Всемирной организации здравоохранения, на нашей планете около 80% всех болезней связано с некачественной питьевой водой.

Если еще пару десятков лет назад бутилированную воду, особенно не газированную, практически невозможно было встреть на прилавках нашей страны, то сегодня всё большее количество граждан предпочитают использовать покупную бутилированную воду для хозяйственных и питьевых нужд. А спрос рождает предложение, и сейчас в продаже можно наблюдать широкий ассортимент питьевой воды в бутылках. Так как же не запутаться в этом изобилии и купить качественный и безопасный продукт?

Специалисты Управления Роспотребнадзора по городу Санкт-Петербургу дают некоторые рекомендации, на что следует обратить внимание при покупке воды.

Вода бывает двух видов:

- Вода подземных источников — это вода из скважин или родников;
- Вода поверхностных источников — это речная, ледниковая или озерная вода.

Бутилированная питьевая вода бывает с невысокой минерализацией (до 0,5 г/дм³) и минеральной. Воду с невысокой минерализацией мы покупаем чаще всего для питья и приготовления пищи.

Минеральные воды бывают:

- Столовые — с минерализацией до 1 г/дм³ — такую воду можно использовать в пищевых целях без ограничения

- Лечебно-столовые — с минерализацией от 1 до 10 г/дм³ — такую воду без вреда для здоровья можно использовать только в ограниченном количестве. Кипятить такую воду не желательно.
- Лечебные — с минерализацией свыше 10 г/дм³ — такую воду можно употреблять только по рекомендации врача. Для лечебной минеральной воды рекомендован курсовой прием, и каждый вид такой воды назначается только при определенных заболеваниях лечащим врачом.

Требования к качеству питьевой воды расфасованной в емкости (бутилированной воде), которая предназначена для питьевых целей и приготовления пищи, определены санитарно-эпидемиологическими правилами и нормами.

В первую очередь, покупая питьевую воду, обратите внимание на тару, в которой расфасована вода. Каждая качественная бутылка с водой должна быть герметично закрыта, этикетка наклеена ровно, не сморщена. Обязательным является нанесение на этикетку штрих-кода, что позволяет, по мере необходимости, быстро проверить подлинность указанных сведений о производителе.

Дата выпуска и номер партии должны быть нанесены машинным (типографским) способом.

На этикетке должна быть указана следующая информация:

- наименование;
- объем;
- дата изготовления (розлива);
- срок годности;
- химический состав и минерализация;
- условия до и после вскрытия упаковки;
- наименование и место нахождения изготовителя или фамилия, имя, отчество и место нахождения индивидуального предпринимателя — изготовителя пищевой продукции, номер скважины или название источника, место его расположения;
- назначение воды (лечебная, лечебно-столовая);
- показания к применению.

Вода должна быть прозрачной, без осадка и посторонних включений. Если образование осадка допускается, производитель также обязан об этом указать на этикетке. Обращаем внимание, что питьевая бутилированная вода не должна храниться под прямыми лучами солнца и возле отопительных приборов. При использовании в домашних условиях систем розлива (кулеры, помпы) помните, что эти устройства должны подвергаться промывке и обработке (дезинфекции).

Помните, если вы сомневаетесь в качестве бутилированной воды, то вы вправе в соответствии с законодательством Российской Федерации потребовать у продавца документы, подтверждающие качество и безопасность продукта (декларацию о соответствии), а на воду для детского питания — свидетельство о государственной регистрации.

Гороскоп с 1 по 7 июля

ОВЕН

Вас ждет весьма романтическое настроение. Даже на работе вы не остановите себя от того, чтобы вдоволь не пококетничать с симпатичными представителями противоположного пола. Если вы семейный человек, вашей «второй половинке» не позавидуешь. Если вы свободны от семейных уз, отнеситесь к флирту максимально серьезно.

ТЕЛЕЦ

Время после работы и все выходные дни на этой неделе вы будете проводить в обществе родственников — вам уготовано много хлопот, направленных на решение их сложных бытовых вопросов. А с вашей «второй половинкой» полностью прекратятся принципиальные споры и разногласия, которые вы не могли преодолеть достаточно долго.

БЛИЗНЕЦЫ

Эта неделя порадует вас поразительным спокойствием. Важнейшие сферы вашей жизни перестанут подбрасывать вам поводы для волнений. Хотя и поводов для шумных восторгов у вас также не будет. Пока всё развивается своим чередом, вы задумаетесь о душе и о своем месте под солнцем. Проводите побольше времени с любимым человеком.

РАК

На этой неделе не стоит позволять себе сиюминутные слабости. На работе вы можете попасть под удар, если пойдете на поводу у своего неконтролируемого эмоционального порыва и оскорбите начальство в присутствие других сотрудников. На личном фронте вам также не следует позволять, чтобы ваши эмоции возобладали над разумом.

ЛЕВ

Обычная, неприметная неделя. Вы будете кропотливо выполнять свой служебный долг, считая деньки, оставшиеся до отпуска (или с грустью вспоминая о нем, если ваш отпуск уже завершился). Всё свободное время вы будете проводить в окружении близких членов семьи и поймёте, что яркий досуг вовсе не ограничивается пределами вашего уютного дивана.

ДЕВА

К удивлению для вас самих на этой неделе вы приобретете особую привлекательность для лиц противоположного пола. Вам удастся везде становиться персоной номер один, что не очень понравится друзьям одного с вами пола. Будьте осторожны и не провоцируйте зависть к себе, ведь обиженный друг может незаметно для вас превратиться в опасного недоброжелателя.

ВЕСЫ

Скорее всего, вам удастся существенно укрепить свой социальный статус. Возможно, поводом к столь радостному событию станет престижное назначение. Потом придется поразмышлять, что же вам делать дальше? Вам будет нужна новая масштабная цель, и вы ее очень быстро найдете. Не препятствуйте своим устремлениям — и всё у вас получится.

СКОРПИОН

Вам суждено на время утратить взаимопонимание с родителями своей «второй половинки». Крупному скандалу будет предшествовать принятое вами решение. Поэтому не стоит совершать рискованные поступки, особенно затрагивающие материальное благополучие своей семьи, предварительно не проконсультировавшись со всеми.

СТРЕЛЕЦ

На этой неделе настоятельно рекомендуем вам проявить предельную осторожность, устанавливая новые контакты. Чтобы уберечь свое сердце от грубого вторжения в вашу жизнь другого человека, не позволяйте себе терять голову при каждом новом знакомстве, каким бы перспективным оно ни казалось. Держите дистанцию с людьми, которых вы знаете плохо.

КОЗЕРОГ

Будет правильно посвятить эту неделю напряженной работе. Даже возвращаясь домой, вы будете думать о том, как открыть новые карьерные горизонты. Это принесет положительный результат, и начальство пообещает вам перспективное назначение. Однако эту новость вы встретите, чувствуя себя невероятно усталым и подавленным человеком.

ВОДОЛЕЙ

Вы сможете добиться крупных перемен в семейном укладе. Не желая довольствоваться второстепенной позицией при решении многих важных вопросов, вы вступите в схватку за лидерский статус в стенах своего дома. «Вторая половинка», заметив произошедшие с вами метаморфозы, сделает вид, что отныне вы и только вы принимаете все основные решения.

РЫБЫ

Ожидайте крупного успеха во всех творческих начинаниях. Если у вас есть грандиозная цель, осуществление которой вы долгое время откладывали, в ближайшие дни вам стоит вернуться к этой задумке. Однако не позволяйте, чтобы творческая стезя целиком и полностью вас поглотила. Порой вспоминайте о том, что у вас есть дом, работа и любимый человек.

Судоку

		9		7	2		6	
							5	
		3		4			9	
3			4	5				
	4	1	2	8		9	3	
		5	9	1			4	
		6			9	4		
	1			6				
5		4	7			6		

Шахматы

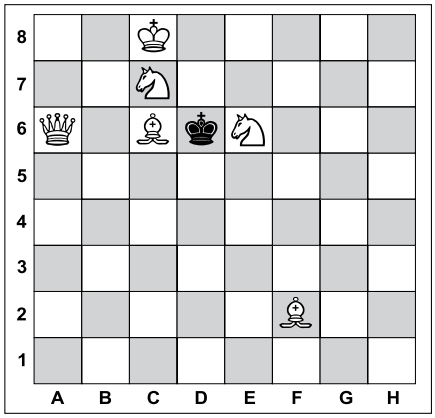

Задача №1. Белые начинают и дают мат в два хода

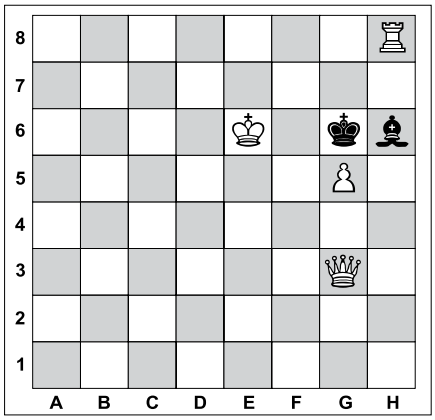

Задача №1. Белые начинают и дают мат в два хода

Как сделать эффектный портрет

Профессиональные американские фотографы рассказали, что нужно делать, чтобы ваш портрет подчеркнул достоинства, скрыл недостатки и наиболее эффектно представил вас, скажем, в социальной сети.

Человек получится на снимке красивее, если сядет напротив большого окна, чтобы на его лицо падал естественный свет. Выгоднее всего дождаться времени, когда солнце начинает садиться, так как мягкий рассеянный свет вечером позволяет получить хорошие фото.

Также снимающему вас человеку стоит отойти как минимум на полтора метра, чтобы избежать искажения изображения. Позирующий может вытянуть голову, как цыпленок, и тогда лицо будет выглядеть лучше, а улыбка — непринужденнее.

Все фотографы высказались против селфи в качестве портрета, который представит вас максимально выгодно, однако если человек хочет его сделать, необходимо заранее потренироваться перед зеркалом и найти выгодный угол съемки.

Еще одним хорошим вариантом оказалось фото в стиле lifestyle. В этом случае не стоит стремиться к совершенству, а сосредоточиться на том, чтобы снимок был живым и искренним, советуют эксперты. Они порекомендовали избегать двусмысленности и не фотографироваться, к примеру, с сестрой, которую могут принять за вторую половину.

По информации ЛЕНТА.РУ

Ответы

На головоломки, опубликованные в №3 от 20.06.2019

Сканворд

ПО ГОРИЗОНТАЛИ: Монограмма. Вожжи. Догма. Зорге. Марпл. Риска. Бзик. Шале. Лис. Амо. Суоми. Коп. Пазл. Вишну. Триумф. Герц. Дао. Миклухо. Иоганн. Нео. Конка. Межа. Гуж. Набоб. Сима. Ела. Хам. Багет. Нагасаки.

ПО ВЕРТИКАЛИ: Смак. Агама. Нагар. Звук. Набег. Пресли. Лак. Оле. Грабли. Шоу. Арбат. Стоун. Угон. Алиф. Трио. Авизо. Скерцо. Гумус. Ажур. Запруда. Ежиха. Грим. Манеж. Мак. Иже. Колофон. Агами.

Шахматы

Задача 1

Правильный ответ: Фа6!

1. Фh8?? zz

1. ... Кр:d2 2. Фh6# 1. ... с:d2 2. Фа1#, но 1. ... Крb2!

1. Фf6?? zz

1. ... Кр:d2 2. Фf4#/Фh6#/Фg5#
1. ... с:d2 2. Фа1#, но 1. ... Крb2!

1.Фb6?? zz

1. ... Кр:d2 2. Фh6#, но 1. ... с:d2!

1. Фg7?? zz

1. ... Кр:d2 2.Фg5#/Фh6# 1. ... с:d2 2. Фа1#, но 1. ... Крb2!

1. Фа6! zz

1. ... Кр:d2 2. Фh6# 1. ... Крb2 2. Кd3#
1. ... с:d2 2. Фа1#

Задача 2

Правильный ответ: Фс7!

1. ... Ке3/Кf4/Кс3/Кс7/Кb4/Кb6 2. g8Ф#

1. Сd3+??

1. ... Крg8 2. Кh6#, но 1. ... Кр:g7!

1. Кf6+??

1. ... Крh6 2. Фg5#/g8К#, но 1. ... К:f6!

1. Фс7! zz

1. ... Крg6 2. Сd3# 1. ... Крg8 2. Кf6#
1. ... Ке3/Кf4/Кс3/Кb4 2. g8Ф#/g8Л#
1. ... Ке7/Кf6/К:с7/Кb6 2. g8Ф#

Вестник МО «КУПЧИНО» 6+
Регистрационное свидетельство ПИ 2-4852 от 20.11.2000 выдано Территориальным управлением Министерства РФ по делам печати, телерадиовещания и средств массовых коммуникаций по Санкт-Петербургу и Ленинградской области.

Учредитель: Муниципальный Совет внутригородского муниципального образования Санкт-Петербурга муниципальный округ «Купчино».
Адрес редакции: 192212, Будапештская ул., д. 19, корп. 1
Тел. (812) 774-42-87, факс (812) 703-04-10. E-mail: mokupch@gmail.com. Главный редактор В.А. Крылова.
Издатель: ИП Грехова Юлия Олеговна, 197198, г. Санкт-Петербург, ул. Съезжинская, д. 37, кв. 3.

Отпечатано в типографии ООО «B2B Дистрибьюшн», 191014, Санкт-Петербург, Саперный переулок, д. 19, лит. А, пом. 21-Н.
Тираж 23 000 экз. Распространяется бесплатно.
Номер подписан в печать 25.06.2019.
Время подписания по графику — 21.00, фактическое время подписания — 21.00.
№4. Дата выхода — 27.06.2019. Заказ №04/19

Корабль капитана Грея можно будет посетить

В этом году грандиозный праздник «Алые паруса», который состоялся в Санкт-Петербурге, завершился выходом совершенно нового парусника — корабля с названием «Россия».

Первым в новейшей истории роль корабля капитана Грея исполнял фрегат «Штандарт», затем недолго — парусник «Мир», а с 2010 года в этой роли выступал шведский бриг «Тре кронур» («Три короны»). В конце 2018 года было принято решение построить корабль специально для «Алых парусов». Чтобы он мог ходить под российским флагом.

Построен парусник не с нуля — основой стал корпус бывшего рыболовецкого судна. Корабль был отреставрирован и перестроен и практически не отличается от парусников XIX века. Для того, чтобы корабль мог проходить под петербургскими мостами, немного уменьшили высоту его мачт. Площадь парусов «России» превышает 900 квадратных метров.

Буквально через день после завершения праздника стало известно, что сейчас обсуждается вопрос об организации экскурсий на этот корабль — символ праздника «Алые паруса». Нет сомнений, что такие экскурсии будут пользоваться огромной популярностью.

Фото Виктории ГОЛИЦЫНОЙ

ИСТОРИЯ

Напомним, что первый праздник «Алые паруса» состоялся 27 июня 1968 года в Ленинграде. В этот день на Неву впервые вышла бригантина под алыми парусами, ставшая впоследствии эмблемой праздника.

Традиция всем городом отмечать вступление вчерашних школьников во взрослую жизнь прервалась в 1979 году и была возрождена лишь спустя 25 лет по инициативе администрации Санкт-Петербурга, акционерного банка «Россия» и Пятого канала. Второе рождение праздника состоялось 24 июня 2005 года. С тех пор городское событие обрело международное звучание: «Алые паруса» были внесены в реестр мирового событийного туризма и рекомендованы к посещению в 20 странах Европейского союза.

Пирог, который сделает вас настоящим шеф-поваром

Фото: yandex.kz

Редакция приготовила. Рекомендуем

Есть блюда, которые готовить очень легко, а выглядят они так, будто бы вы простояли у плиты полдня, а перед этим долго смотрели кулинарные видеоуроки. Предлагаемый рецепт — один из таких вариантов: минимум ингредиентов, минимум усилий (ваша работа займет не более 10 минут), а результат великолепный. И называется этот пирог — капрезе.

Несколько слов о сыре, который нужен в этом блюде. Это моцарелла для пиццы (еще одно название, которое встречается в магазинах — моцарелла для выпечки). Она бывает, как правило, в форме больших брикетов. Она, в отличие от классической моцареллы, не в рассоле. Выглядит как классический твердый сыр. И стоит, кстати, недорого.

Вам понадобится

- Моцарелла — 300 г.
- Тесто слоеное — 500 г.
- Помидоры — 4—5 шт.
- Базилик — для украшения — 3—4 веточки.
- Слив. Масло — для смазывания формы — 50 г.
- Перец черный, соль — по вкусу.

Приготовление

Не забудьте заранее достать слоеное тесто, чтобы оно разморозилось. Размораживать лучше на полке холодильника.

Нарежьте помидоры. Томаты для этого блюда лучше брать мясистые. Слишком водянистые дадут лишнюю влагу. Но на всякий случай после того, как нарежете помидоры на кружочки толщиной где-то в 1—1,5 см, выложите их на бумажные полотенца, поперчите, посолите и оставьте минут на 10. За это время как раз уйдет лишняя влага.

Нарежьте моцареллу на пластинки. Желательно, чтобы по размеру они были не меньше, чем томаты.

Раскатайте слоеное тесто, смажьте форму маслом, выложите тесто так, чтобы получились небольшие бортики. На тесто выложите, чередуя, томаты и сыр. Можно еще немного поперчить.

Поставьте пирог в заранее разогретую духовку (это важно при работе со слоеным тестом).

Выпекайте при температуре 180 градусов 25—30 минут. Точное время зависит от духовки.

Достаньте пирог, но не вынимайте сразу из формы — пусть немного остынет. Затем достаньте, нарежьте, посыпьте листьями базилика и угощайте родных и близких.

Примечание. Можно аналогичным способом сделать не один большой пирог, а порционный вариант. В этом случае можно не делать бортики, а тупой стороной ножа очертить контур, отступив от края примерно 5—7 миллиметров. Начинку уложите внутрь очерченного квадрата. Тогда после выпекания получите красивые бортики.

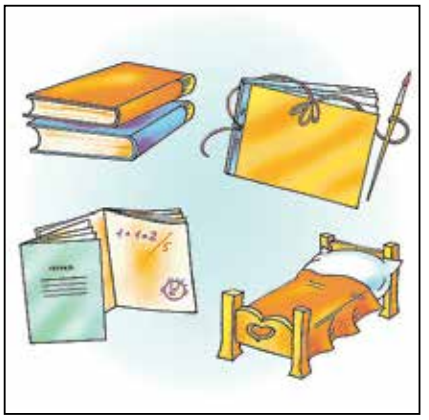

Что лишнее?

В этой головоломке надо найти пары мультгероев. Буквы на пересечении надо вычеркнуть, а из оставшихся букв составить ключевое слово. Для подсказки одна пара мультгероев уже найдена

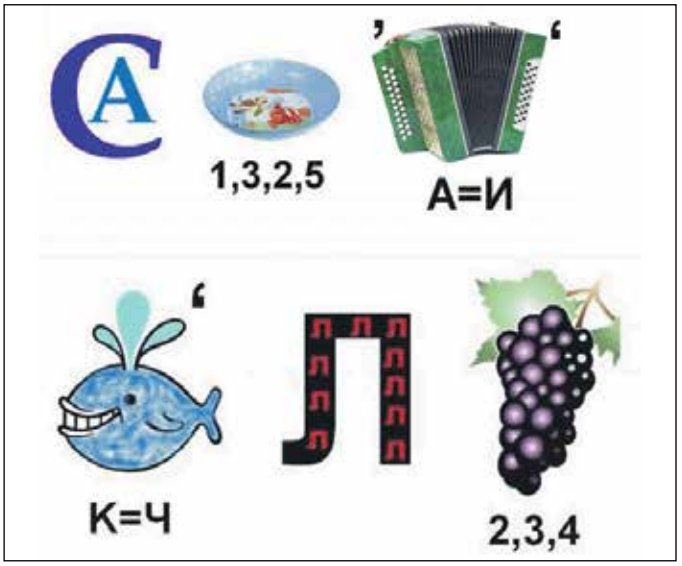

Разгадай ребусы

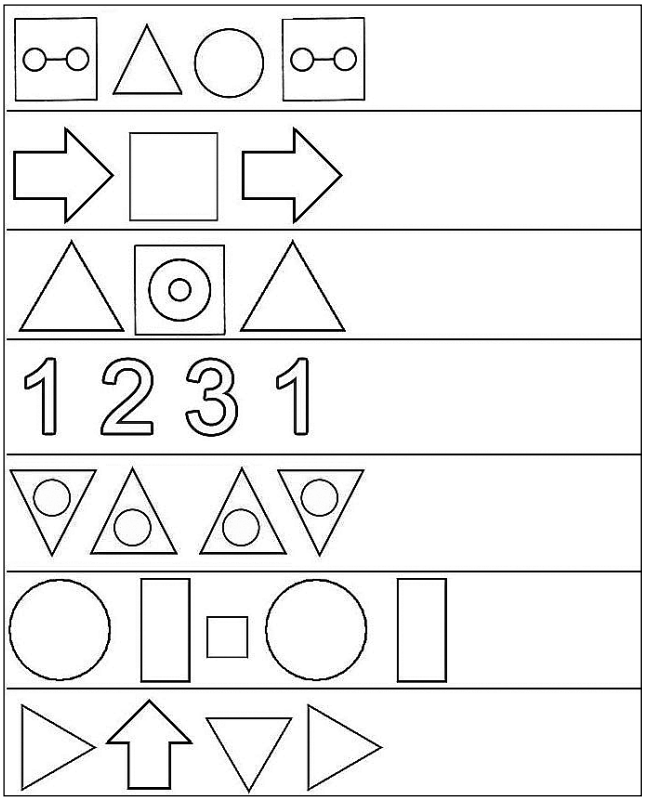

Найди закономерность и продолжи ряд

Главный поставщик семечек

Японское искусство боя без оружия

Обращение к пенсионеру

Обвал булыжников в горах

Этот страус носится в пампасах

Плод из южных широт

Сопутствует везунчикам

Стреляет в последнем акте

Аксельбант по сути

Сфагновые торфяные болота

Восторг с музыкальным приветом

Показ строя и песни

Денежная единица Др. Руси

Национальный парк в Кении

Сторожевая башня в старину

Намытое потоком

Задание избирателей депутату

Подразделение

Упражнение на кольцах

Самоварная столица России

"Как ... прошёл"

Бульонный кубик из рекламы

Не лезь поперёд батьки в ...

Вид повинности на Руси

Казахстанское озеро

Мягкая обувь без каблуков

Порт на реке Иртыш

Штат США

1

Небольшая разведгруппа

Мурашки от холода

Озеро в США, Канаде

Река в Магаданской области

Искусственная ткань

На какой реке стоит Вильнюс?

Мама Гарри Поттера

Хиляк и хлюпик

Бич к прянику

Овеяние со всех сторон

Лучшая каюта лайнера

"Неизвестный" коллега игрека

Канатник или китайский ...

Актёр Роберт Де ...

Головной поверх причёски

Тара для разливного молока

Оценочный минимум

2

Вражеская клевета

Нас ... встречает рассветом

Животное семейства полорогих